



**Instituto de Previdência Municipal de Ubatuba – IPMU**  
Prefeitura Municipal da Estância Balneária de Ubatuba

**26/07/2022 – Conselho de Administração**

Ata da **Reunião do Conselho de Administração** do Instituto de Previdência Municipal de Ubatuba – IPMU, realizada aos vinte e seis dias do mês de julho de dois mil e vinte e dois, às nove horas, na sala de reuniões do IPMU. Participantes os Conselheiros Administrativos (Flávio Belard Gomes, Gisele Aparecida dos Santos, Gláucia Gomes da Silva, Lucas Gustavo Ferreira Castanho, Maria de Fátima Mateus, Marcelo de Cruz Lima, Rosangela Briet da Silva Leite e Sílvia Moraes Stefani Lima) e os membros da Diretoria Executiva (Fernando Augusto Matsumoto, Sirleide da Silva, Vanessa Cláudia Tavares, Ireni Tereza Clarinda da Silva, Márcia Conceição Fernandes Famadas Rolim e Wellington Diniz). A Conselheira Rose Barboza Marangoni tem falta justificada por questões de saúde. Aberta a reunião a Presidente Sirleide faz uma breve explanação sobre a importância de seguir as orientações com relação a “Pandemia do Covid 19”, sobre a importância da campanha “Julho Verde - mês de prevenção ao câncer de cabeça e pescoço” e “Julho Amarelo – mês de prevenção e combate às hepatites virais”, conforme processo **IPMU/021/2022**. Dando sequência à pauta, são colocados em votação e conhecimento os processos de benefícios previdenciários: **IPMU/189/2018**, referente a concessão de aposentadoria por tempo de contribuição a servidora Dejanira de Souza Oliveira, aprovada por unanimidade. **IPMU/117/2019** referente a concessão de aposentadoria por idade a servidora Haydee Guimarães, aprovada por unanimidade. **IPMU/155/2019** referente a concessão de aposentadoria por tempo de contribuição a servidora Ana Lúcia da Silva Souza, aprovada por unanimidade. **IPMU/188/2019** referente a aposentadoria da servidora Noemia Marinho Ramos Correa. A servidora que completará 75 anos de idade em 29/07/2022, fez a opção de permanecer com a aposentadoria do cargo de oficial administrativo. Após o seu desligamento da municipalidade solicitará a Certidão de Tempo de Contribuição do cargo de “professor” para fins de aposentadoria junto ao INSS. **IPMU/111/2022** referente a concessão de aposentadoria por tempo de contribuição à servidora Rosineia Diogo dos Santos, aprovada por unanimidade. **IPMU/112/2022** referente à concessão de aposentadoria por tempo de contribuição a servidora Clarice Margarida Paulino, aprovada por unanimidade. Na sequência da reunião foi aprovado a renovação do contrato firmado com a Cegan Constultoria Econômica, Contábil e Administrativa Municipal Ltda, conforme processo **IPMU/039/2021**, devendo a Diretoria Executiva atender os critérios estabelecidos através do Decreto Federal nº 10.540/2022 que instituiu o SIAFIC – Sistema Único e Integrado de Execução Orçamentária, Administrativa, Financeira e Controle, quando da implantação do sistema por parte da empresa vencedora do certame realizado pela municipalidade. Ato contínuo, os Conselheiros Administrativos, conforme processo



**Instituto de Previdência Municipal de Ubatuba – IPMU**  
Prefeitura Municipal da Estância Balneária de Ubatuba

**IPMU/113/2022**, aprovaram as Seções Eleitorais que serão utilizadas no dia 31/08/2022 nas eleições para escolha dos membros do Conselho de Administração e Conselho Fiscal: 1- Sede do IPMU; 2- Prefeitura Municipal; 3- Secretaria Municipal de Educação; 4- Secretaria Municipal da Saúde; 5- EMEI Judith Cabral (Perequê-Mirim); 6- EM Nativa Fernandes de Faria (Sertão da Quina); 7- EM Governador Mário Covas Júnior (Ipiranguinha) e 8- EM José Belarmino Sobrinho (Puruba). Na sequência da reunião os Conselheiros Administrativos são informados sobre os seguintes processos: **IPMU/088/2020**, referente a 5º avaliação do estágio probatório da agente administrativa Carla Aparecida de Souza. **IPMU/001/2022 e SA/5660/2022** referente a alteração da legislação previdenciária sobre a taxa de administração. Conforme Portaria MTP nº 1467/2022 o IPMU poderá permanecer com a Lei Municipal 2967/2007 que estabeleceu que a taxa de administração de 2% (dois por cento) das remunerações, proventos e pensões dos segurados. **IPMU/014/2022** referente ao relatório semestral do programa de Preparação para Aposentadoria. **IPMU/028/2022** referente ao credenciamento do fundo de investimentos Caixa Capital Protegido Bolsa de Valores V. **IPMU/049/2022** referente ao credenciamento do fundo de investimentos Caixa Títulos Públicos 2027. **IPMU/063/2022** referente ao relatório semestral de diligência e acompanhamento sistêmico da Carteira de Investimentos. **IPMU/099/2022** referente ao relatório de atendimento do período de janeiro/junho. **IPMU/102/2022** referente ao relatório do Tribunal de Contas do exercício de 2021. **IPMU/110/2022** referente ao Relatório das Aplicações Financeiras junho/2022. Análise conjuntural de mercado econômico, mercado financeiro e monitoramento das variáveis macroeconômicas. Avaliação mensal de risco de mercado da carteira de Investimentos. Análise de relatório de rentabilidade dos fundos de investimentos e acompanhamento da Política Anual de Investimentos – 2022. Informações dos acontecimentos políticos e econômicos e seus impactos na carteira de investimentos do IPMU. Visão de curto, médio e longo prazo. Aprovação da Deliberação do Comitê de Investimentos na reunião realizada no dia 18/07/2022. **IPMU/119/2022** referente a prestação de contas do 1º semestre de 2022 (Benefícios Previdenciários, Segurados, Contribuição Previdenciária, Folha dos Inativos, Parcelamento da Dívida Previdenciária, Compensação Previdenciária, Receitas e Despesas). **IPMU/126/2022** referente ao relatório semestral da Carteira de Investimentos. **IPMU/127/2022** referente ao regulamento de credenciamento das instituições financeiras e fundos de investimentos em atendimento a Portaria MTP nº 1.467/2022. **SA/14840/2019** referente a implantação da Previdência Complementar. Abertura do chamamento público para escolha de entidade de Previdência Complementar no dia 14/07/2022, com 04 (quatro) empresas habilitadas. A abertura dos “envelopes propostas” ocorrerá no dia 28/07/2022. Nada mais



**Instituto de Previdência Municipal de Ubatuba – IPMU**  
Prefeitura Municipal da Estância Balneária de Ubatuba

havendo a tratar, foi encerrada a reunião, e para que conste, eu, Fernando Augusto Matsumoto, que secretariei os trabalhos, lavrei a presente ata que após lida e aprovada, vai por mim assinada, e pelos demais presentes.

**Flávio Bellard Gomes**  
Conselho de Administração

**Gisele Aparecida dos Santos**  
Conselho Administrativo

**Glauca Gomes da Silva**  
Conselho Administrativo

**Lucas Gustavo Ferreira Castanho**  
Conselho de Administração

**Maria de Fátima Mateus**  
Conselho de Administração

**Marcelo da Cruz Lima**  
Conselho de Administração

**Rosângela Briet da  
Silva Leite**  
Conselho de Administração

**Silvia Moraes Stefani Lima**  
Conselho de Administração

**Fernando Augusto  
Matsumoto**  
Diretor Financeiro

**Ireni Tereza Clarinda da Silva**  
Diretora de Seguridade e  
Benefícios

**Márcia Conceição Fernandes  
Famadas Rolim**  
Diretora Administrativa

**Sirleide da Silva**  
Presidente

**Wellington Diniz**  
Controlador Interno

**Vanessa Cláudia Tavares**  
Procuradora Autárquica



**Parecer do Conselho Administrativo**  
**Relatório de Investimentos**

Conforme Lei Municipal nº 2.650 de 16 de Fevereiro de 2005, no desempenho de suas competências de que trata o Regimento Interno, os membros do Conselho de Administração do Instituto de Previdência Municipal de Ubatuba - IPMU, na reunião ordinária realizada nesta data, após a apresentação do **Relatório Financeiro** referente ao mês de **junho/2022**, conforme processo **IPMU/110/2022** (análise conjuntural de mercado econômico, mercado financeiro e monitoramento das variáveis macroeconômicas, avaliação mensal de risco de mercado da carteira de Investimentos, análise de relatório de rentabilidade dos fundos de investimentos e acompanhamento da Política Anual de Investimentos – 2022) deliberaram por sua **APROVAÇÃO**, bem como as estratégias de investimentos adotadas pelos membros do Comitê de Investimentos na reunião ordinária realizada no dia **18/07/2022**.

Ubatuba, 26 de julho de 2022

**Flávio Bellard Gomes**  
Conselho de Administração

**Lucas Gustavo Ferreira  
Castanho**  
Conselho de Administração

**Gisele Aparecida dos  
Santos**  
Conselho Administrativo

**Glaucia Gomes da Silva**  
Conselho de Administração

**Rosangela Briet da  
Silva Leite**  
Conselho de Administração

**Maria de Fátima Mateus**  
Conselho de Administração

**Marcelo da Cruz Lima**  
Conselho de Administração

**Silvia Moraes Stefani Lima**  
Conselho de Administração

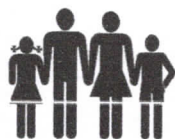

## **Conselho de Administração**

### **Relatório de Prestação de Contas**

### **Julho/2022**

**Reunião**                    **26/07/2022**

**Pauta**                      **IPMU/119/2022**

**Aprovação**              Deliberações do Comitê de Investimentos reunião ordinária realizada no dia **18/07/2022**.

**Pauta:**

#### **1-) Processos Previdenciários:**

1. IPMU/189/2018: Dejanira de Souza Oliveira (aposentadoria por tempo de contribuição - deliberação)
2. IPMU/117/2019: Haydee Guimarães (aposentadoria por idade – aprovação)
3. IPMU/155/2019: Ana Lúcia da Silva Souza (aposentadoria por tempo de contribuição - aprovação)
4. IPMU/188/2019: Noemia Marinho Ramos Correa (aposentadoria - conhecimento)
5. IPMU/111/2022: Rosineia Diogo dos Santos (aposentadoria por tempo de contribuição – aprovação)
6. IPMU/112/2022: Clarice Margarida Paulino (aposentadoria por tempo de contribuição - aprovação)

#### **2-) Processos Administrativos e Financeiros:**

1. IPMU/088/2020: Carla Aparecida de Souza (Estágio Probatório – conhecimento)
2. IPMU/039/2021: Cecam (Renovação de Contrato - deliberação)
3. IPMU/001/2022: Taxa de Administração (conhecimento)
4. IPMU/006/2022: Contribuição Previdenciária x Folha dos Inativos (conhecimento)
5. IPMU/014/2022: Programa de Preparação para Aposentadoria (conhecimento)
6. IPMU/021/2022: Política de Saúde e Segurança do Servidor (mês das cores)
7. IPMU/028/2022: Caixa Capital Protegido (Credenciamento - conhecimento)
8. IPMU/049/2022: Caixa Títulos Públicos 2027 (Credenciamento – Conhecimento)
9. IPMU/063/2022: Relatório de Diligência da Carteira de Investimentos (conhecimento)
10. IPMU/099/2022: Relatório de Atendimento (conhecimento)
11. IPMU/102/2022: TCESP Relatório Exercício 2021 (conhecimento)
12. IPMU/110/2022: Relatório Financeiro (conhecimento e aprovação)
13. IPMU/113/2022: Eleições Conselhos (conhecimento e aprovação)
14. IPMU/119/2022: Prestação de Contas 1º Semestre 2022 (conhecimento)
15. IPMU/126/2022: Relatório semestral da Carteira de Investimentos (conhecimento)
16. IPMU/127/2022: Regulamento de Credenciamento (conhecimento)



**Instituto de Previdência Municipal de Ubatuba – IPMU**  
Prefeitura Municipal da Estância Balneária de Ubatuba

**Recomendações** Não ocorreram recomendações para melhoria das áreas analisadas

Ubatuba, 26 de julho de 2022

**Flávio Bellard Gomes**  
Vice-Presidente do Conselho de  
Administração do Instituto de  
Previdência Municipal de Ubatuba

**Sirleide da Silva**  
Presidente do Instituto de  
Previdência Municipal de Ubatuba

**Wellington Diniz**  
Controlador Interno do Instituto  
de Previdência Municipal de  
Ubatuba

# Reunião Conselho de Administração

IPMU &gt; Boas Práticas &gt; Reunião Conselho de Administração

Postado em [Boas Práticas](#), [Notícias](#)

Reunião do Comitê de Investimentos

22/07/2022



## REUNIÃO CONSELHO DE ADMINISTRAÇÃO 26/07/2022



Reunião do Conselho de Administração do Instituto de Previdência Municipal de Ubatuba – IPMU, realizada aos vinte e seis dias do mês de julho de dois mil e vinte e dois, às nove horas, na sala de reuniões do IPMU. Participantes os Conselheiros Administrativos (Flávio Belard Gomes, Gisele Aparecida dos Santos, Gláucia Gomes da Silva, Lucas Gustavo Ferreira Castanho, Maria de Fátima Mateus, Marcelo de Cruz Lima, Rosângela Briet da Silva Leite e Sílvia Moraes Stefani Lima) e os membros da Diretoria Executiva (Fernando Augusto Matsumoto, Sirleide da Silva, Vanessa Cláudia Tavares, Ireni Tereza Clarinda da Silva, Márcia Conceição Fernandes Famadas Rolim e Wellington Diniz). A Conselheira Rose Barboza Marangoni tem falta justificada por questões de saúde. Aberta a reunião a Presidente Sirleide faz uma breve explanação sobre a importância de seguir as orientações com relação a “Pandemia do Covid 19”, sobre a importância da campanha “Julho Verde – mês de prevenção ao câncer de cabeça e pescoço” e “Julho Amarelo – mês de prevenção e combate às hepatites virais”, conforme processo IPMU/021/2022. Dando sequência à pauta, são colocados em votação e conhecimento os processos de benefícios previdenciários: IPMU/189/2018, referente a concessão de aposentadoria por tempo de contribuição a servidora Dejanira de Souza Oliveira, aprovada por unanimidade. IPMU/117/2019 referente a concessão de aposentadoria por idade a servidora

Haydee Guimarães, aprovada por unanimidade. IPMU/155/2019 referente a concessão de aposentadoria por tempo de contribuição a servidora Ana Lúcia da Silva Souza, aprovada por unanimidade. IPMU/188/2019 referente a aposentadoria da servidora Noemia Marinho Ramos Correa. A servidora que completará 75 anos de idade em 29/07/2022, fez a opção de permanecer com a aposentadoria do cargo de oficial administrativo. Após o seu desligamento da municipalidade solicitará a Certidão de Tempo de Contribuição do cargo de “professor” para fins de aposentadoria junto ao INSS. IPMU/111/2022 referente a concessão de aposentadoria por tempo de contribuição à servidora Rosineia Diogo dos Santos, aprovada por unanimidade. IPMU/112/2022 referente à concessão de aposentadoria por tempo de contribuição a servidora Clarice Margarida Paulino, aprovada por unanimidade. Na sequência da reunião foi aprovado a renovação do contrato firmado com a Cegan Consultoria Econômica, Contábil e Administrativa Municipal Ltda, conforme processo IPMU/039/2021, devendo a Diretoria Executiva atender os critérios estabelecidos através do Decreto Federal nº 10.540/2022 que instituiu o SIAFIC – Sistema Único e Integrado de Execução Orçamentária, Administrativa, Financeira e Controle, quando da implantação do sistema por parte da empresa vencedora do certame realizado pela municipalidade. Ato contínuo, os Conselheiros Administrativos, conforme processo IPMU/113/2022, aprovaram as Seções Eleitorais que serão utilizadas no dia 31/08/2022 nas eleições para escolha dos membros do Conselho de Administração e Conselho Fiscal: 1- Sede do IPMU; 2- Prefeitura Municipal; 3- Secretaria Municipal de Educação; 4- Secretaria Municipal da Saúde; 5- EMEI Judith Cabral (Perequê-Mirim); 6- EM Nativa Fernandes de Faria (Sertão da Quina); 7- EM Governador Mário Covas Júnior (Ipiranguinha) e 8- EM José Belarmino Sobrinho (Puruba). Na sequência da reunião os Conselheiros Administrativos são informados sobre os seguintes processos: IPMU/088/2020, referente a 5ª avaliação do estágio probatório da agente administrativa Carla Aparecida de Souza. IPMU/001/2022 e SA/5660/2022 referente a alteração da legislação previdenciária sobre a taxa de administração. Conforme Portaria MTP nº 1467/2022 o IPMU poderá permanecer com a Lei Municipal 2967/2007 que estabeleceu que a taxa de administração de 2% (dois por cento) das remunerações, proventos e pensões dos segurados. IPMU/014/2022 referente ao relatório semestral do programa de Preparação para Aposentadoria. IPMU/028/2022 referente ao credenciamento do fundo de investimentos Caixa Capital Protegido Bolsa de Valores V. IPMU/049/2022 referente ao credenciamento do fundo de investimentos Caixa Títulos Públicos 2027. IPMU/063/2022 referente ao relatório semestral de diligência e acompanhamento sistêmico da Carteira de Investimentos. IPMU/099/2022 referente ao relatório de atendimento do período de janeiro/junho. IPMU/102/2022 referente ao relatório do Tribunal de Contas do exercício de 2021. IPMU/110/2022 referente ao Relatório das Aplicações Financeiras junho/2022. Análise conjuntural de mercado econômico, mercado financeiro e monitoramento das variáveis macroeconômicas. Avaliação mensal de risco de mercado da carteira de Investimentos. Análise de relatório de rentabilidade dos fundos de investimentos e acompanhamento da Política Anual de Investimentos – 2022. Informações dos acontecimentos políticos e econômicos e seus impactos na carteira de investimentos do IPMU. Visão de curto, médio e longo prazo. Aprovação da Deliberação do Comitê de Investimentos na reunião realizada no dia 18/07/2022. IPMU/119/2022 referente a prestação de contas do 1º semestre de 2022 (Benefícios Previdenciários, Segurados, Contribuição Previdenciária, Folha dos Inativos, Parcelamento da Dívida Previdenciária, Compensação Previdenciária, Receitas e Despesas). IPMU/126/2022 referente ao relatório semestral da Carteira de Investimentos. IPMU/127/2022 referente ao regulamento de credenciamento das instituições financeiras e fundos de investimentos em atendimento a Portaria MTP nº 1.467/2022. SA/14840/2019 referente a implantação da Previdência Complementar. Abertura do chamamento público para escolha de entidade de Previdência Complementar no dia 14/07/2022, com 04 (quatro) empresas habilitadas. A abertura dos “envelopes propostas” ocorrerá no dia 28/07/2022.









---

# Reunião Conselho de Administração 26/07/2022

---

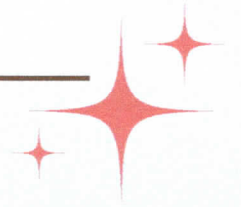

IPMU/021/2022  
Programa e Saúde  
dos Servidos





## JULHO VERDE MÊS DA PREVENÇÃO E DO COMBATE CÂNCER DE CABEÇA E PESÇOÇO



### Quais os sintomas mais comuns?



## JULHO Verde

Mês de conscientização e combate ao câncer de cabeça e pesçoço

C  
À  
PREVINA  
DETECTE  
TRATE  
CURE

Seja a VOZ  
dessa causa!  
#julhoverde  
Toda voz merece ser ouvida!



### MEDIDAS PREVENTIVAS

- Alimente-se de forma saudável;
- Não fume nem utilize narguilé ou incenso;
- Evite a ingestão de álcool;
- Não faça sexo oral sem preservativo;
- Faça visitas periódicas ao dentista;
- Realize higiene bucal + Próteses bem ajustadas;
- Não mordá lábios ou bochechas



Fonte : Google Imagens



## JULHO AMARELO MÊS DA PREVENÇÃO E DO COMBATE ÀS HEPATITES VIRAIS



### QUAIS SÃO OS SINTOMAS DE HEPATITES VIRAIS



28 DE JULHO  
DIA MUNDIAL DO  
COMBATE AS HEPATITES

- PREVINA-SE  
- VACINE-SE

JULHO AMARELO  
MÊS DE LUTA CONTRA  
AS HEPATITES VIRAIS.

HEPATITE A	Transmissão fecal-oral ou sexual. Tem vacina.
HEPATITE B	Não tem cura, mas tem vacina para todos os locais e o tratamento é gratuito pelo SUS.
HEPATITE C	Tem cura e tratamento gratuito pelo SUS.
HEPATITE D	Tem vacina (a maioria da população). Causa inflamação crônica, com grave evolução.
HEPATITE E	Transmissão fecal-oral ou consumo de carne não é bem cozida ou crua.

A HEPATITE É UMA DOENÇA SILENCIOSA E PERIGOSA. POR ISSO, FAÇA O TESTE PARA HEPATITE B E C E VACINE-SE CONTRA A HEPATITE B.

Saiba mais em [saude.gov.br/hepatites](http://saude.gov.br/hepatites)



Fonte : Google Imagens



# CORONAVÍRUS

BOLETIM OFICIAL DE UBATUBA

N° 595

21 de julho de 2022

## 42674 casos notificados

em investigação

**27**

recuperados

**15229**

População vacinada  
(2 doses)

**87,34%**

descartados

**27174**

confirmados

**15473**

internações

**3**

enfermaria

**1**

UTI

óbitos

**174**

Atenção: a divulgação de resultados não oficiais poderá ser enquadrada como crime contra a saúde pública

Publicado em [www.ubatuba.sp.gov.br/covid-19/](http://www.ubatuba.sp.gov.br/covid-19/)  
[www.facebook.com/PrefeituraMunicipalDeUbatuba](https://www.facebook.com/PrefeituraMunicipalDeUbatuba)



Data	Investigação	Confirmado	Óbitos	Internados
16/12/21	54	9.064	148	3
18/01/22	137	9.920	150	10
15/02/22	652	11.617	163	7
17/03/22	31	12.891	168	2
05/04/22	06	13.945	170	0
<b>19/05/22</b>	<b>08</b>	<b>14.058</b>	<b>170</b>	<b>3</b>
<b>23/06/22</b>	<b>65</b>	<b>14.257</b>	<b>172</b>	<b>10</b>
<b>21/07/22</b>	<b>27</b>	<b>15.473</b>	<b>174</b>	<b>5</b>





# Processos Benefícios

## Previdenciários



**1**

**IPMU/189/2018**

**Dejanira de Souza  
Oliveira**

**Aposentadoria por  
tempo de contribuição**

**2**

**IPMU/117/2019**

**Haydee Guimarães**  
**Aposentadoria por  
idade**

**3**

**IPMU/155/2019**

**Ana Lucia da Silva  
Souza**

**Aposentadoria por  
tempo de contribuição**



**4**

**IPMU/188/2019**

**Noemia Marinho  
Ramos Correa  
Aposentadoria**

**5**

**IPMU/111/2022**

**Rosineia Diogo dos  
Santos  
Aposentadoria por  
tempo de contribuição**



**6**

**IPMU/112/2022**

**Clarice Margarida  
Paulino  
Aposentadoria por  
tempo de contribuição**



---

*Contrato*

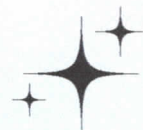

# IPMU/039/2022

**IPMU: 8,33%**  
**Cecam: 11,89%**  
**Reajutes: 8,33**



- 01** Cecam Consultoria
- 02** Renovação do contrato firmado em 09/08/2021
- 03** Módulo: contabilidade, folha de pagamento e previdenciário
- 04** Contrato: R\$ 6.000,00
- 05** Renovação: R\$ 6.600,00 (reajuste de 10%)

# IPMU/113/2022

*Processo eleitoral para os  
membros dos Conselhos de  
Administração e Fiscal*





**6- DA VOTAÇÃO**

6.2- Serão instaladas **Seções Eleitorais** nos seguintes locais:

6.2.1- Sede do IPMU

6.2.2- Prefeitura Municipal

6.2.3- Secretaria Municipal de Educação

6.2.4- Secretaria Municipal da Saúde

6.2.5- EMEI Judith Cabral (Perequê-Mirim)

6.2.6- EM Nativa Fernandes de Faria (Sertão da Quina)

6.2.7- EM Governador Mário Covas Júnior (Ipiranguinha)

6.2.8- EM José Belarmino Sobrinho (Poruba)



**PRESTAÇÃO  
DE  
CONTAS**

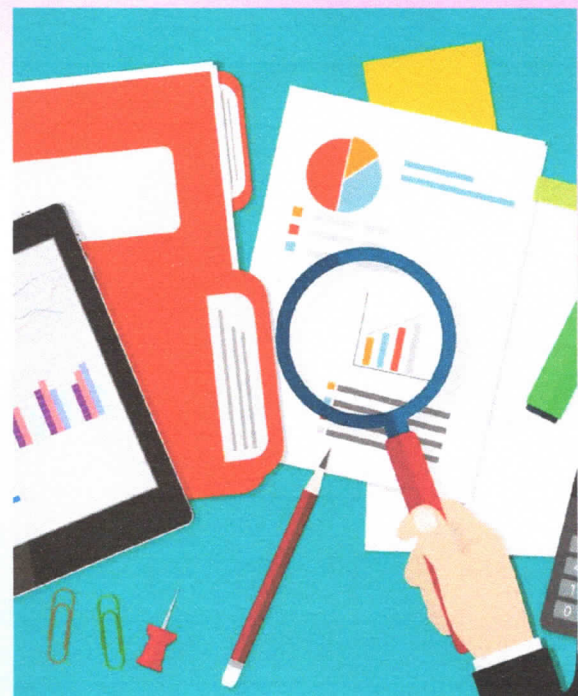

# Benefícios Previdenciários

## 1º Semestre

18  
Aposentadorias

R\$ 88.444,26

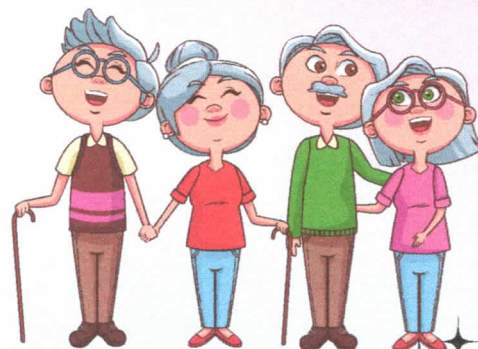

# Benefícios Previdenciários

## 1º Semestre

04  
Pensões

R\$ 7.168,86



# Segurados

	Ativo	Aposentado	Pensionista
PMU	1.919	31	6
Câmara	35	1	1
IPMU	9	633	155

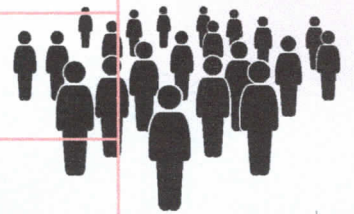

# Contribuição Previdenciária

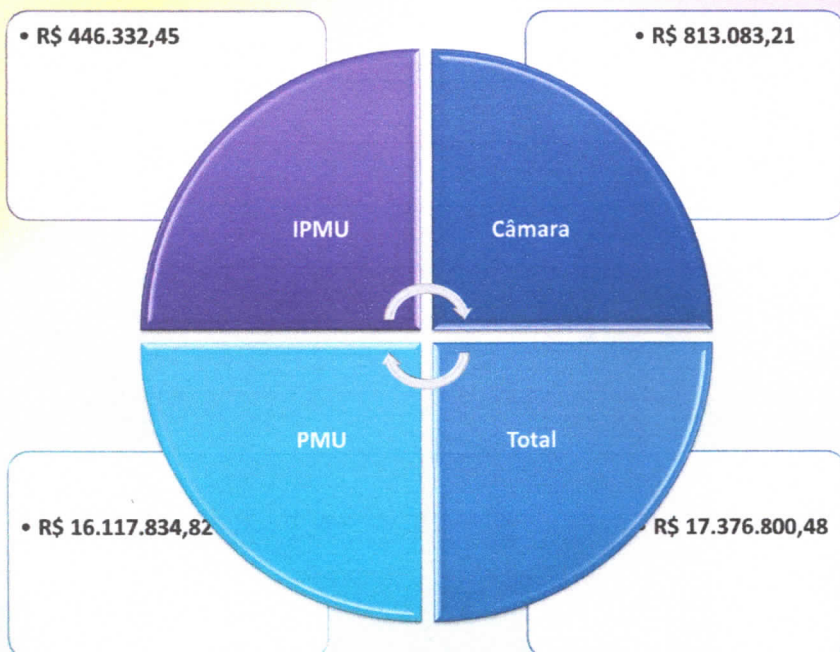

# Folha dos Inativos

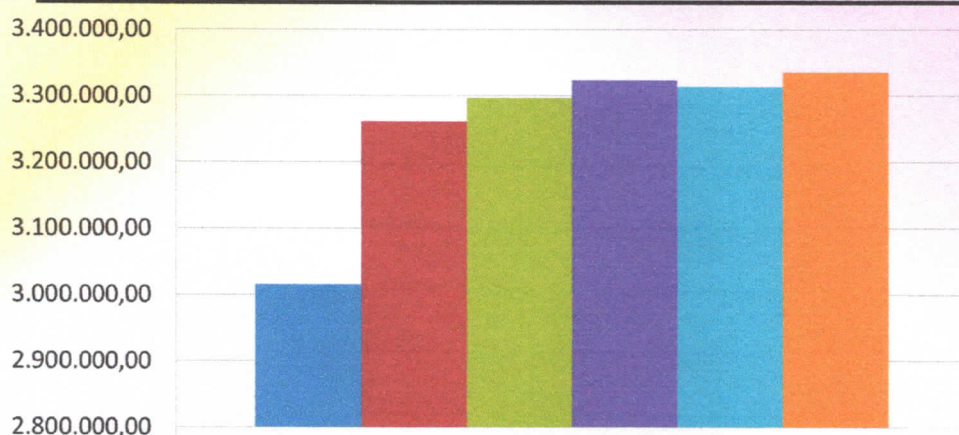

Folha dos Inativos	
Janeiro	3.014.488,49
Fevereiro	3.262.068,65
Março	3.296.600,84
Abril	3.323.661,06
Maio	3.314.035,78
Junho	3.336.320,93

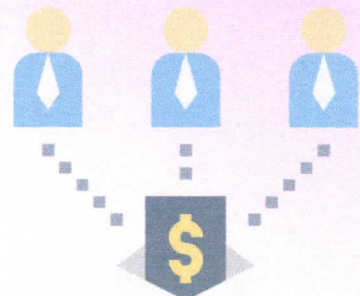

# Folha dos Intivos X Contribuições

■ Contribuição   ■ Unidade Gestora   ■ Folha dos Inativos   ■ Diferença

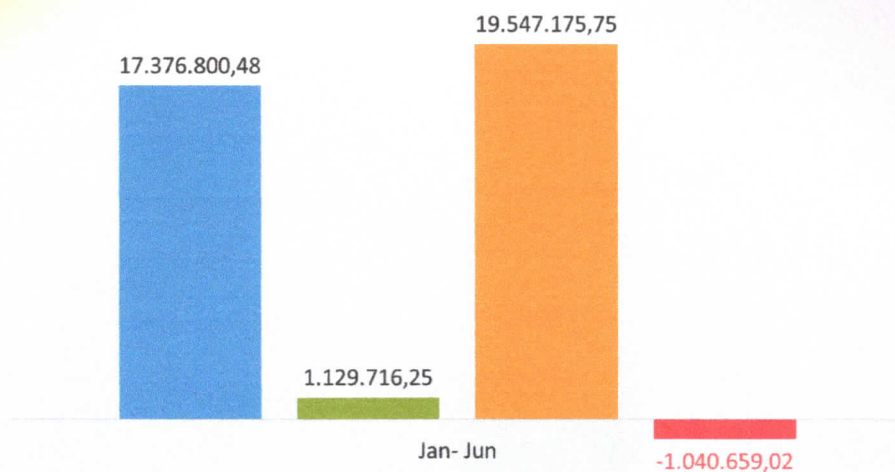

# Parcelamento da Dívida PMU

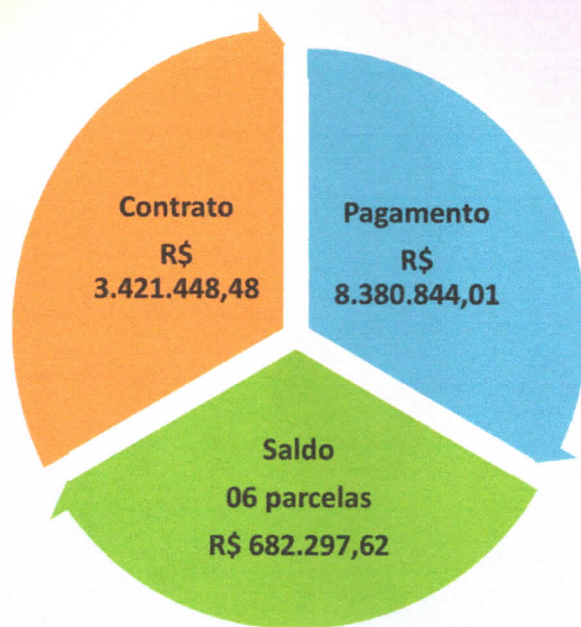

# Compensação Previdenciária



AJUSTE DE CONTAS - PARTICIPANTES

Ano:

Competência: Igual a 202204

Outros Participantes: Igual a 01000 - RGPS

Data da Consulta: 20/05/2022 16:27:32

Competência	Solicitante	Destinatário	Requerimentos Concedidos	Total Passivo Bruto	Total 13º Passivo	Total Glosa Passivo	Total Passivo Líquido	Requerimentos de Fluxo	Total Fluxo Bruto	Total 13º Fluxo	Total Glosa Fluxo	Total Fluxo Líquido
04/2022	RGPS	UBATUBA	0	0,00	0,00	0,00	0,00	5	979,66	0,00	0,00	979,66
04/2022	UBATUBA	RGPS	8	535.799,70	40.127,79	11.293,34	524.506,34	107	82.460,82	0,00	54.909,68	27.651,14



Competência: 202205

Solicitante: UBATUBA

Outros Participantes: 01000 - RGPS

Data da Consulta: 05/07/2022 13:22:26

Competência	Solicitante	Destinatário	Total Estoque Bruto	Total Passivo Bruto	Total Fluxo Bruto	Total
05/2022	UBATUBA	RGPS	0,00	1.494.230,87	97.476,30	1.591.707,17
TOTAL			0,00	1.494.230,87	97.476,30	1.591.707,17

## Compensação Previdenciária

• 32

Aprovados

20  
22

• R\$  
19.728,30

Comprev



• R\$  
146.664,02

Folha



## Compensação Previdenciária



R\$ 70.351,36 (01/2022)

R\$ 70.351,36 (02/2022)

R\$ 62.205,28 (03/2022)



R\$ 77.265,48 (04/2022)

R\$ 77.265,48 (05/2022)

R\$ 551.177,82 (06/2022)

## Compensação Previdenciária

Para 07/2022  
R\$ 1.591.707,17

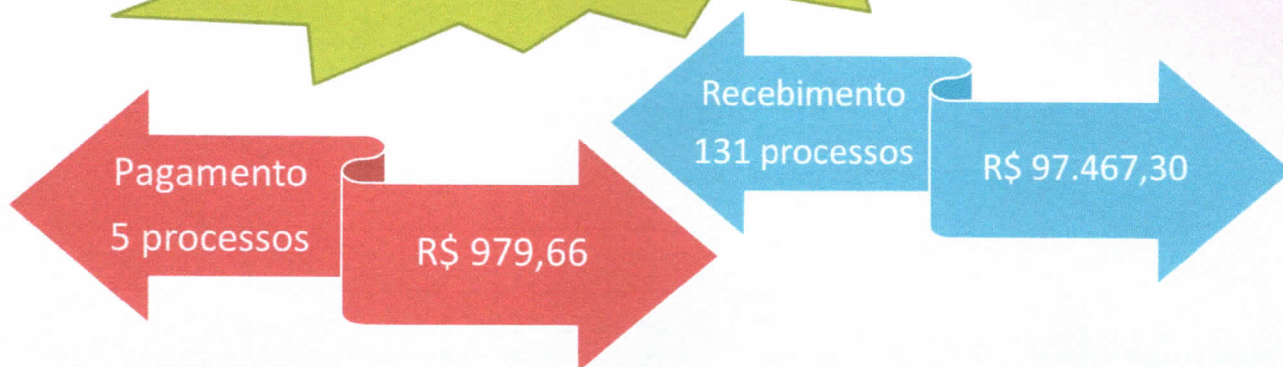

## Receita x Despesa



■ Receita ■ Despesa ■ Consolidado

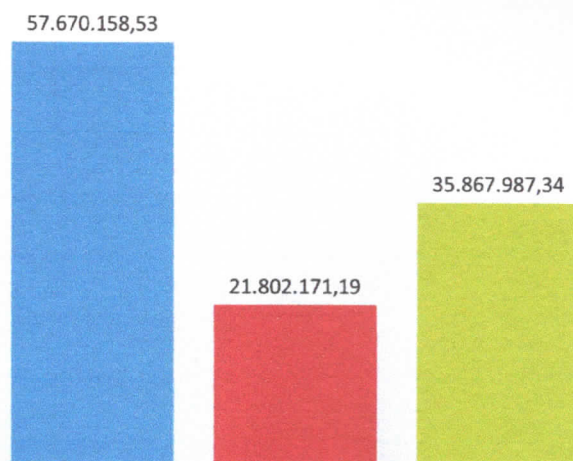

jan - jun



# Processos Diversos

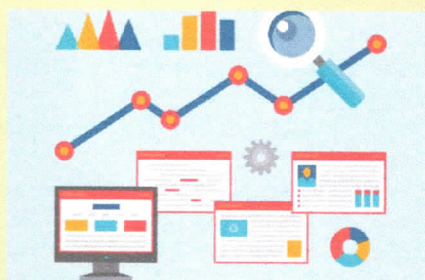

## IPMU/088/2022

Carla Aparecida de Souza  
Avaliação de Estágio Probatório

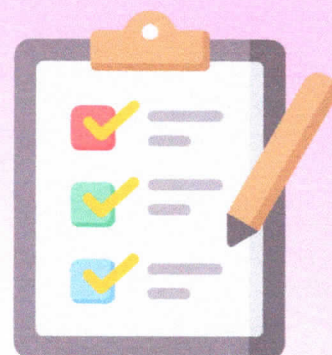

Nº DE PROCESSO	NOME	ANO	AVALIAÇÃO	DATA	RESULTADO	PONTOS	MEMBROS DA COMISSÃO
163/2019	Carla Aparecida de Souza	2020	1ª	02/06/2020	Muito bom	42	<b>Pertaria 050/2016</b> -Ag. Administrativo Ireni Tereza Clarinda da Silva Marcia Conceição F.F. Rolim Fernando Augusto Matsumoto
			2ª	02/12/2020	Muito bom	43	
		2021	3ª	02/06/2021	Muito bom	44	
			4ª	02/12/2021	Muito bom	44	
		2022	5ª	02/06/2022	Muito bom	42	
			-	02/12/2022	Fim do Estágio		



# IPMU/001/2022 - SA/5660/2022

## Taxa de Administração

Portaria MTP nº 1.467/2022



c) de até 3,0% (três por cento) para os RPPS dos Municípios classificados no grupo Médio Porte do ISP-RPPS, aplicado sobre o somatório da base de cálculo das contribuições dos servidores ou de até 2,3% (dois inteiros e três décimos por cento), sobre o somatório das remunerações brutas dos servidores, aposentados e pensionistas

# IPMU/001/2022 - SA/5660/2022

Folha 2021	Câmara Municipal	4.125.939,88
	IPMU	580.984,50
	Prefeitura	82.982.988,86
Total		87.689.913,24

*Antes*

Taxa de Administração 2% - EXERCÍCIO 2022	1.753.798,26
---	--------------

Folha 2021	Câmara Municipal	5.300.872,51
	IPMU Ativos	855.109,27
	IPMU Aposentado	32.234.696,19
	IPMU Pensão	4.913.506,57
	Prefeitura	116.977.449,45
Total		160.281.633,99

*Depois*

Taxa de Administração 2% - EXERCÍCIO 2022	3.205.632,68
---	--------------

# CREDENCIAMENTO DE FUNDOS DE INVESTIMENTOS

- IPMU/028/2022 - Caixa Capital Protegido Bolsa de Valores
- IPMU/049/2022 - Caixa Títulos Públicos 2027

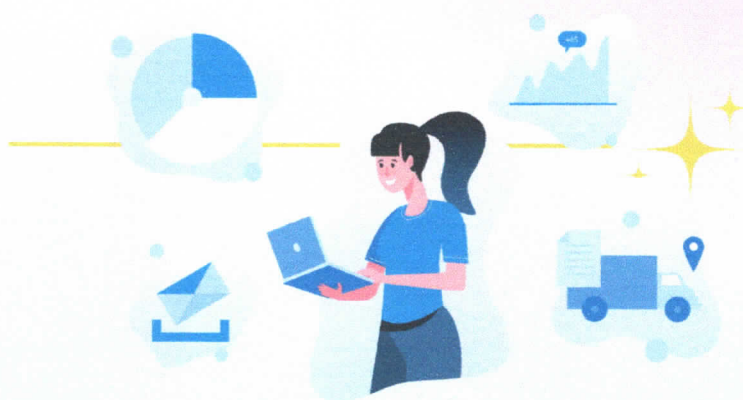

IPMU/127/2022



Regulamento de Credenciamento de  
Instituição Financeira e Fundo de  
Investimentos

Portaria MTP nº 1.467/2021



IPMU/063/2022



RELATÓRIO DE DILIGÊNCIA  
E ACOMPANHAMENTO  
SISTEMÁTICO DA CARTEIRA  
DE INVESTIMENTOS  
1º SEMESTRE 2022



Processo  
IPMU/063/2022

IPMU/126/2022

RELATÓRIO DA CARTEIRA  
DE INVESTIMENTOS  
1º SEMESTRE 2022



Processo  
IPMU/126/2022

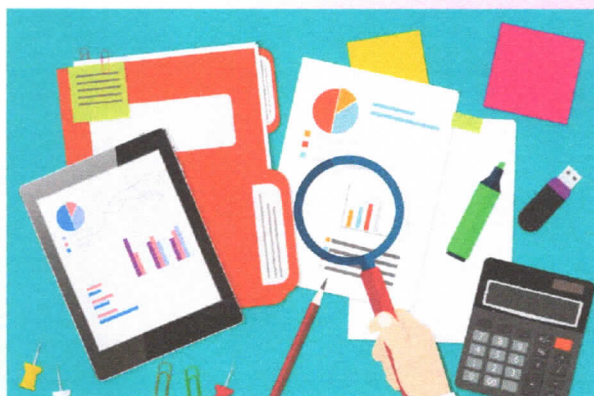

## IPMU/102/2022

Relatório do Balanço Geral do  
Exercício de 2021

- Execução Orçamentária
- Resultado Financeiro
- Resultado Econômico
- Saldo Patrimonial
- Informações AudeSP
- Atuário
- Resultado dos Investimentos



**TCE-SP**  
Tribunal de Contas  
do Estado de São Paulo

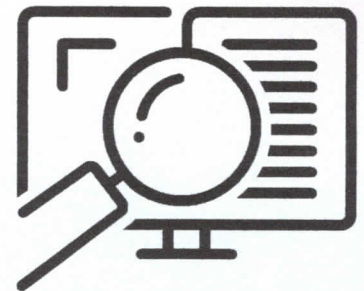

IPMU/014/2022  
PROGRAMA DE  
PREPARAÇÃO  
PARA  
APOSENTADORIA

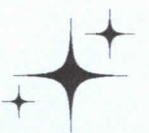

## IPMU/014/2022 - *Preparação para Aposentadoria*

No 1º Semestre de 2022, foram realizados **550 (quinhentos e cinquenta) atendimentos relacionados à preparação para a aposentadoria**: realização do cálculo de do benefício, orientação para solicitação de Abono de Permanência, orientação para Emissão de Certidão de Tempo de Contribuição, abertura de processo de Aposentadoria, informações sobre as Regras de Aposentadoria e Reforma da Previdência.

## IPMU/014/2022 - *Preparação para Aposentadoria*

No decorrer do 1º Semestre de 2022, a equipe do Instituto de Previdência realizou **13 (treze) reuniões** com a participação de **85 (oitenta e cinco) de servidores**. Em cada reunião, os servidores receberam orientações individualizadas sobre a sua situação previdenciária.



# IPMU/014/2022 - Preparação para Aposentadoria

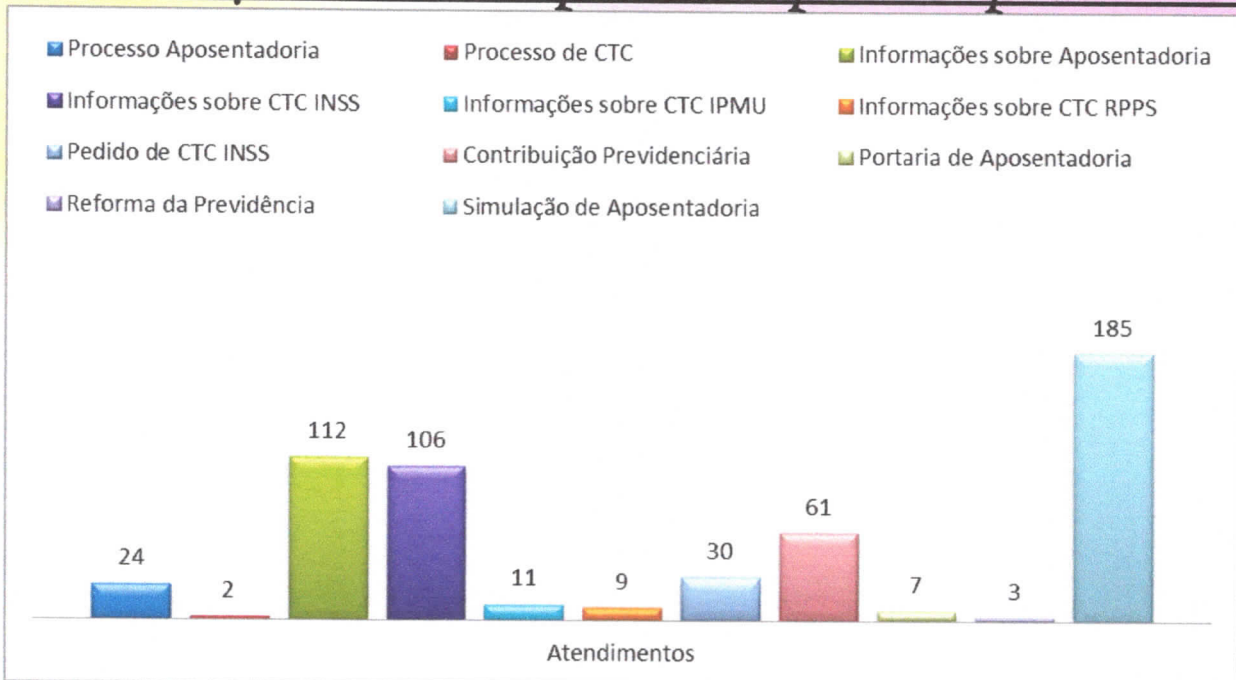

# IPMU/014/2022 - Preparação para Aposentadoria

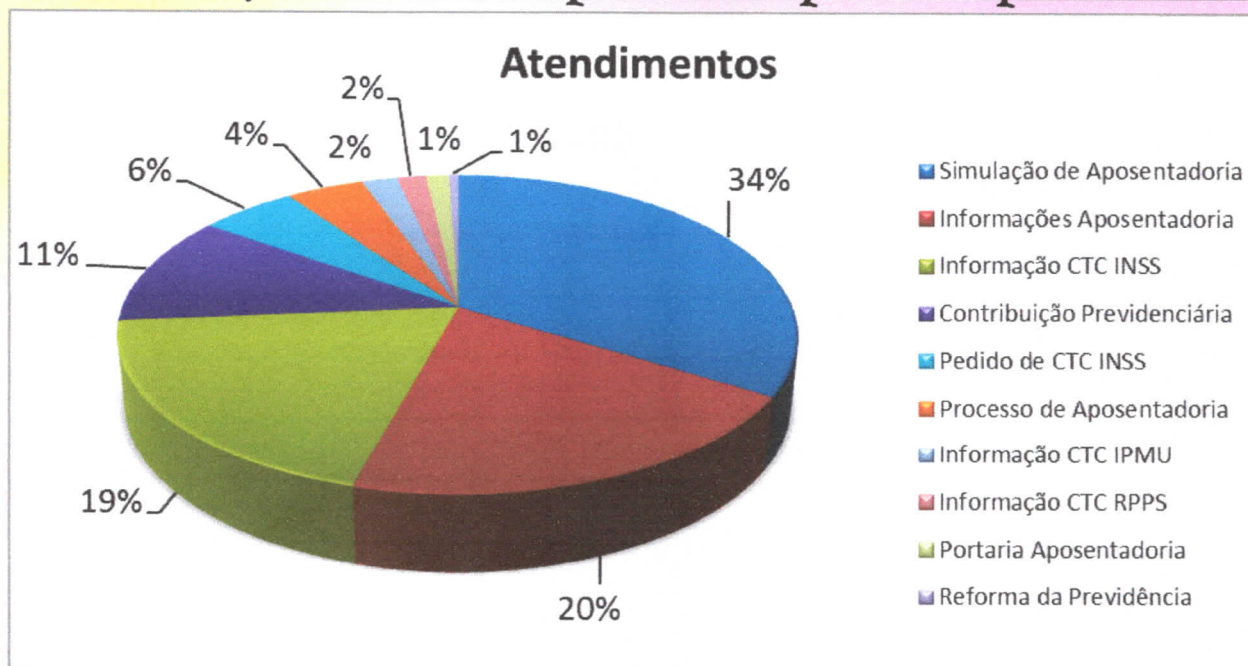



---

# IPMU/099/2022

## Relatório de Atendimento

---

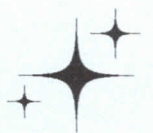

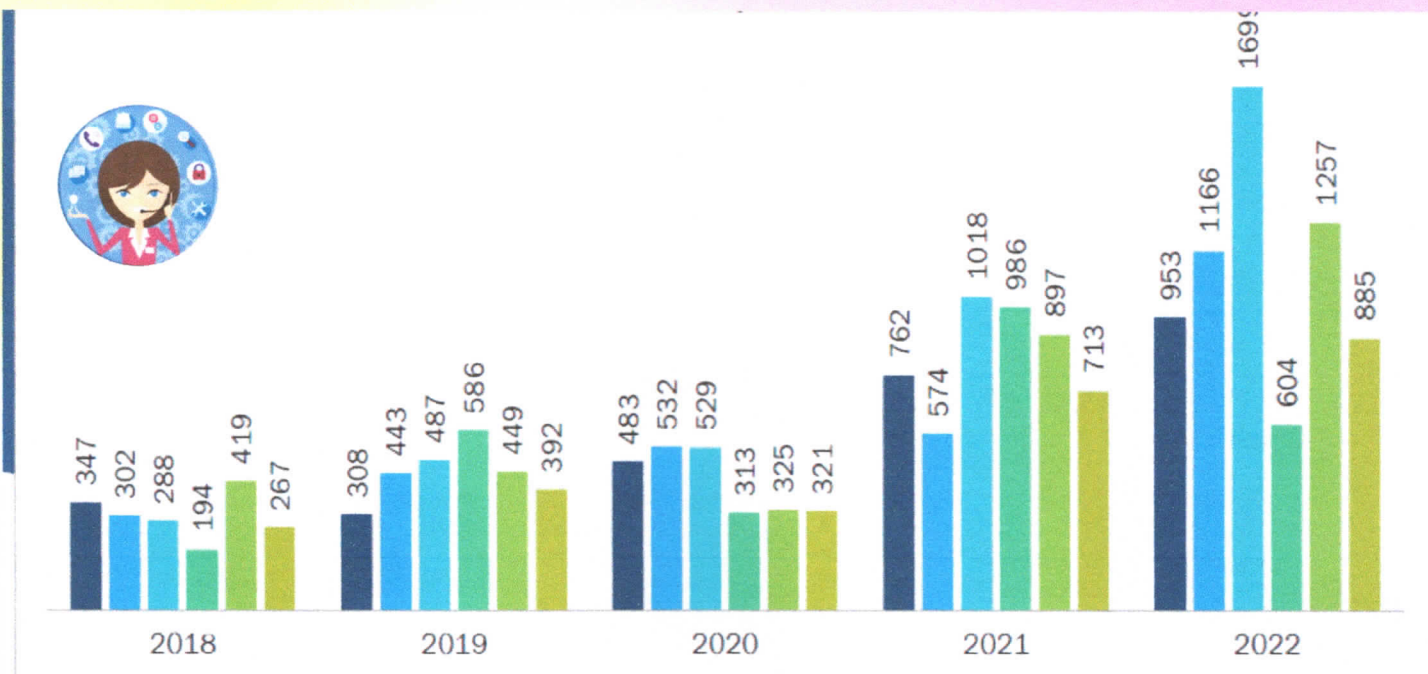
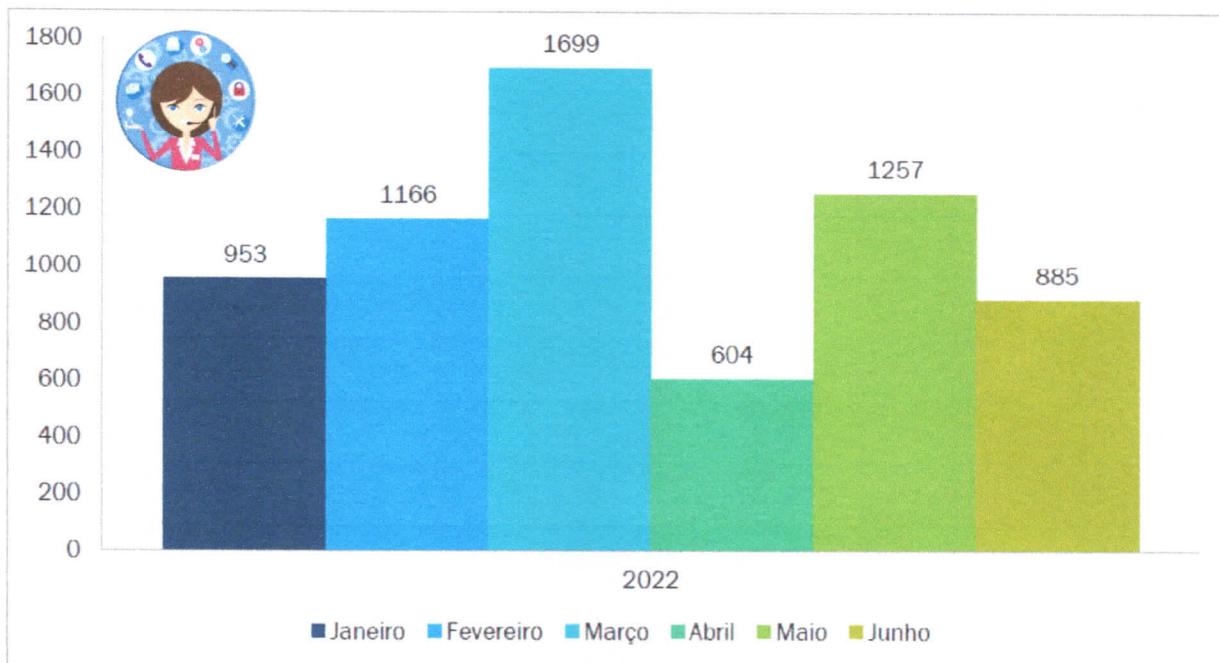





# IPMU/110/2022

## Relatório das Aplicações Financeiras



Em junho, o mercado intensificou sua preocupação com relação à desaceleração da atividade global. Foi notável o movimento de aversão ao risco em diversos ativos, como o fortalecimento do dólar em relação à maioria das moedas do mundo e a queda significativa das bolsas de vários países.

O gatilho para a piora de sentimento foram o endurecimento da postura do FED, o arrefecimento do consumo nos EUA e o enfraquecimento dos dados do setor industrial dos países desenvolvidos, além do risco de racionamento de energia na Europa e da manutenção da política de Covid zero na China. Tudo isso tem refletido nas revisões frequentes da projeção de crescimento do PIB desses países para baixo.



O ano de 2022 vem sendo marcado por uma deterioração dos mercados globais, que se acelerou no segundo trimestre



No Brasil, a inflação elevada continuou contribuindo para o andamento de projetos legislativos que visam reduzir impostos, elevar auxílios e criar projetos de transferências do governo. As restrições da lei eleitoral serão flexibilizadas com a declaração de estado de emergência, o que possibilitará novo rompimento do teto de gastos.

No mês de junho, o fantasma do descontrole fiscal voltou a assolar os ativos brasileiros, em especial as taxas de juros pré-fixadas e o Real, que devolveu parte dos ganhos relativos no ano.



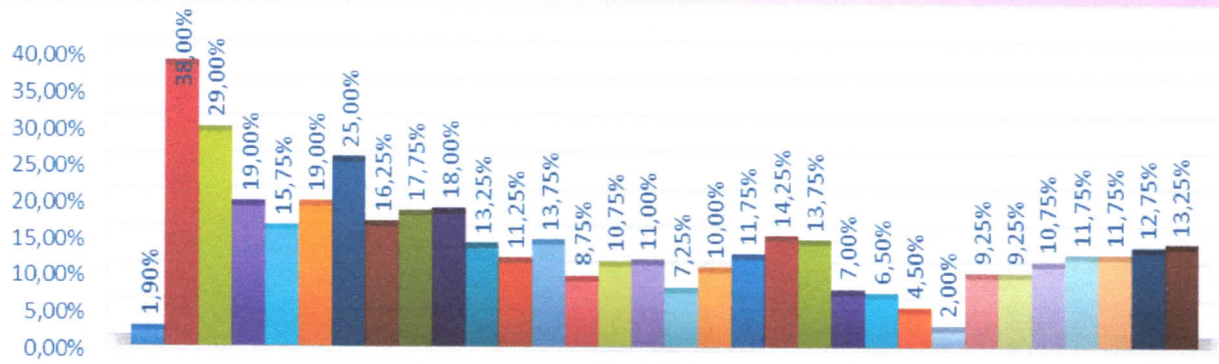

Taxa Selic

- 1996
- 1997
- 1998
- 1999
- 2000
- 2001
- 2002
- 2003
- 2004
- 2005
- 2006
- 2007
- 2008
- 2009
- 2010
- 2011
- 2012
- 2013
- 2014
- 2015
- 2016
- 2017
- 2018
- 2019
- 2020
- dez/21
- jan/22
- fev/22
- mar/22
- abr/22
- mai/22
- jun/22

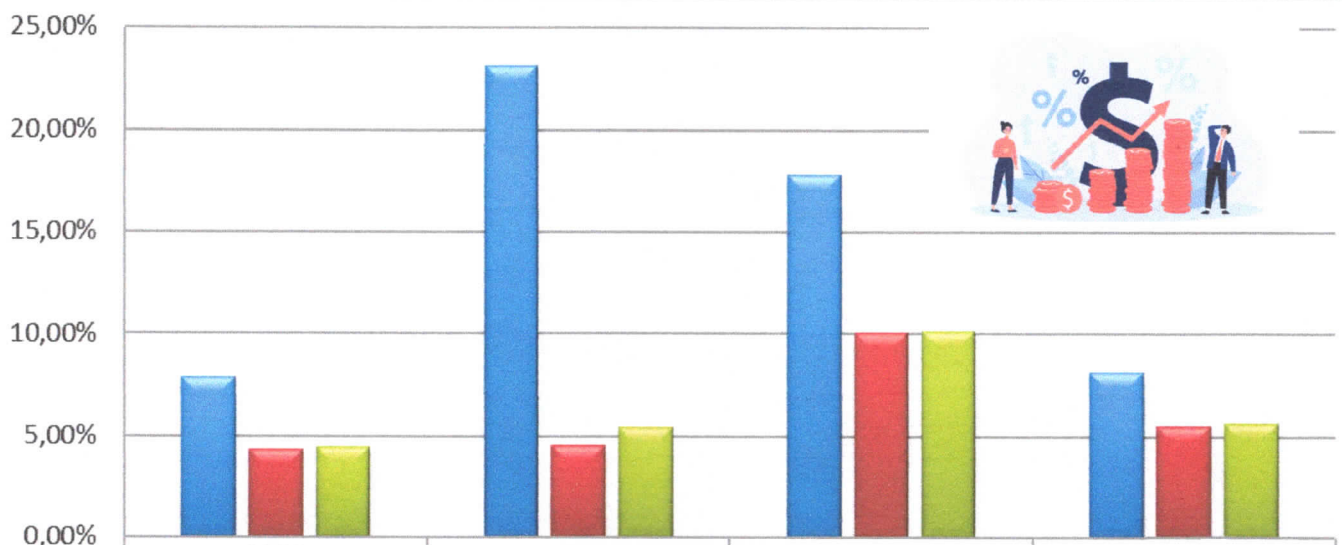

■ IGPM	7,82%	23,14%	17,78%	8,16%
■ IPCA	4,31%	4,52%	10,06%	5,49%
■ INPC	4,48%	5,45%	10,16%	5,61%

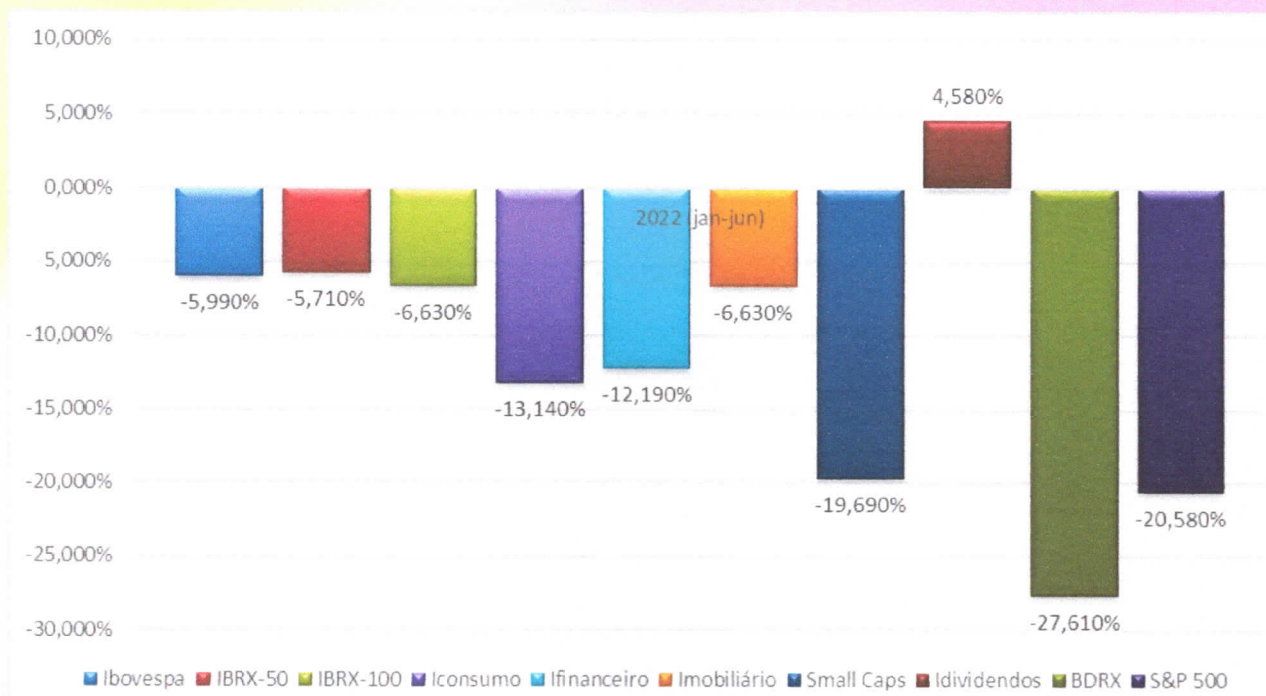
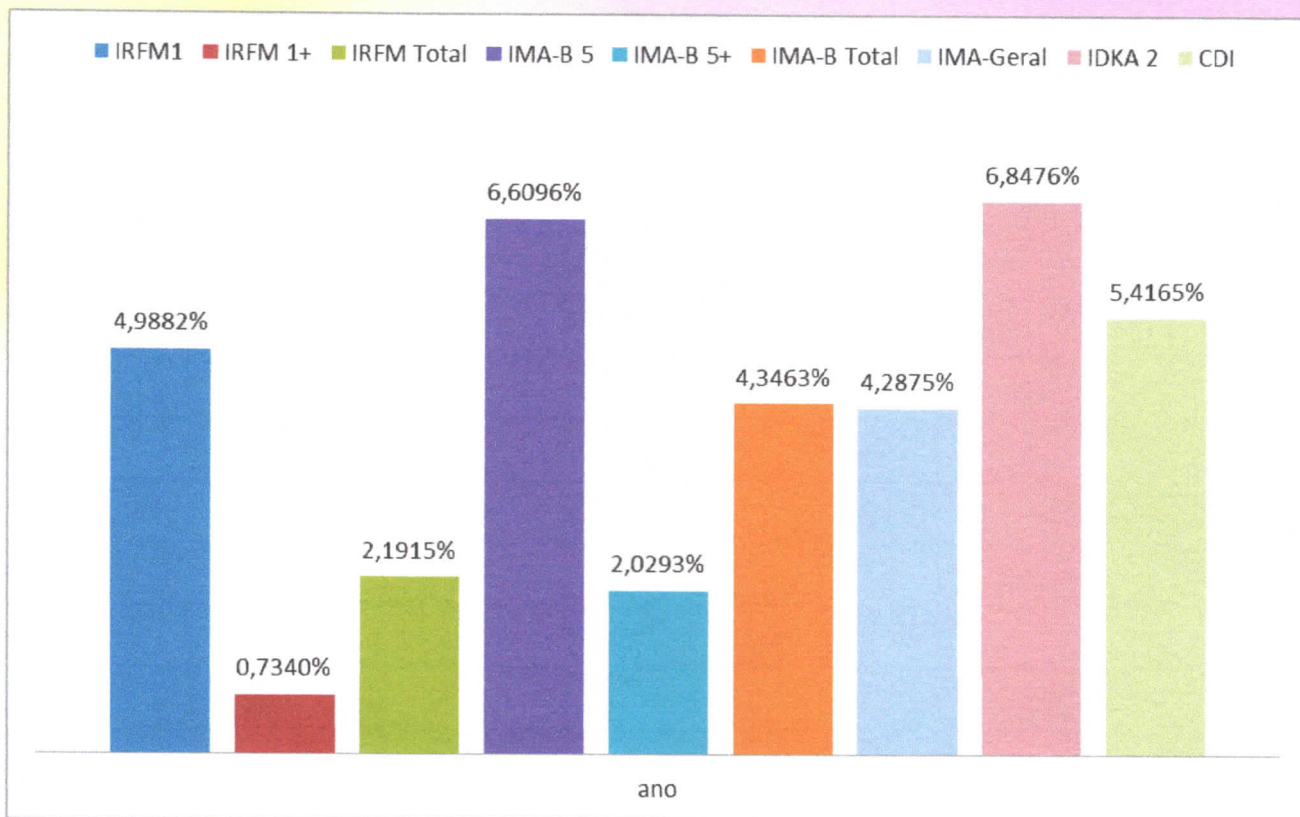

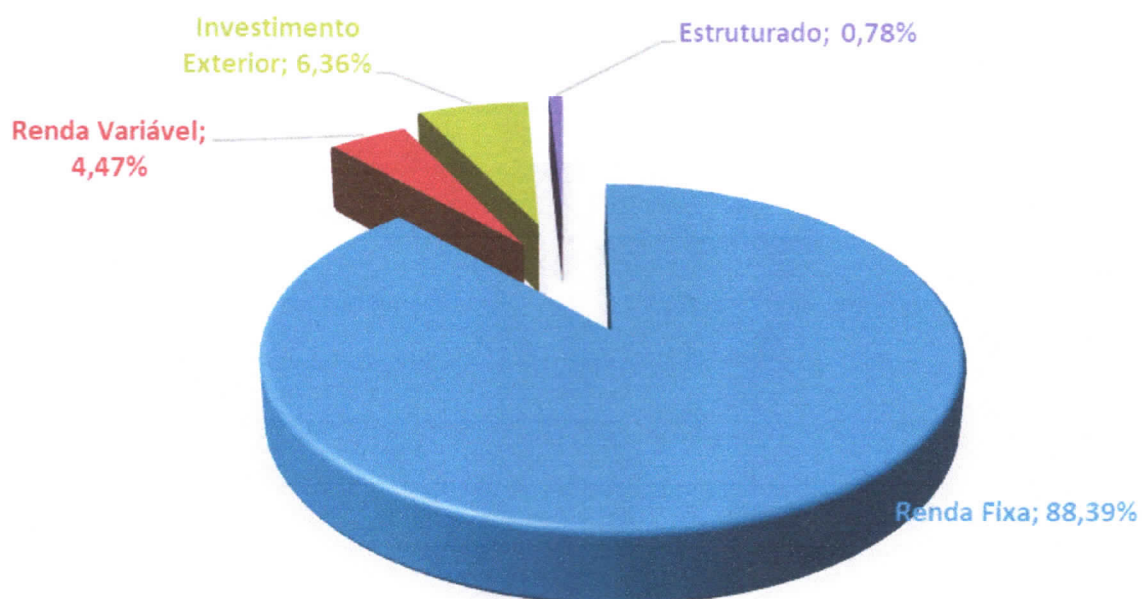

Renda Variável + Exterior; 11,61%

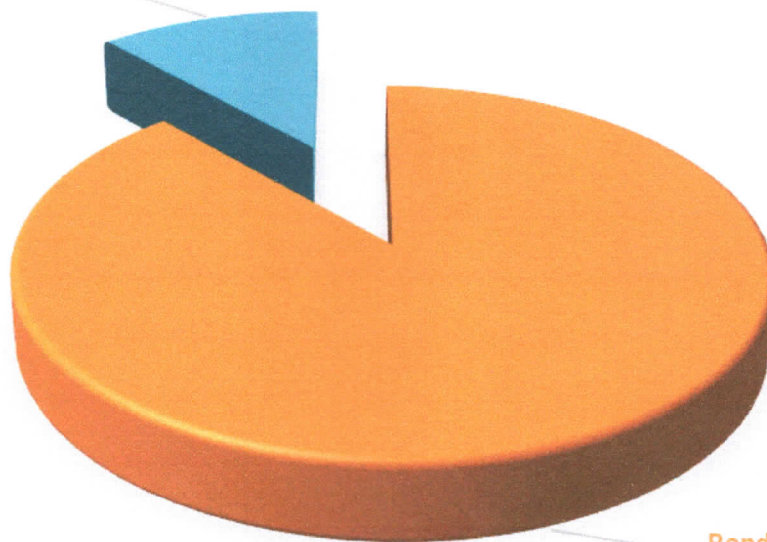

Renda Fixa; 88,39%

### Análise de Liquidez da Carteira de Investimentos

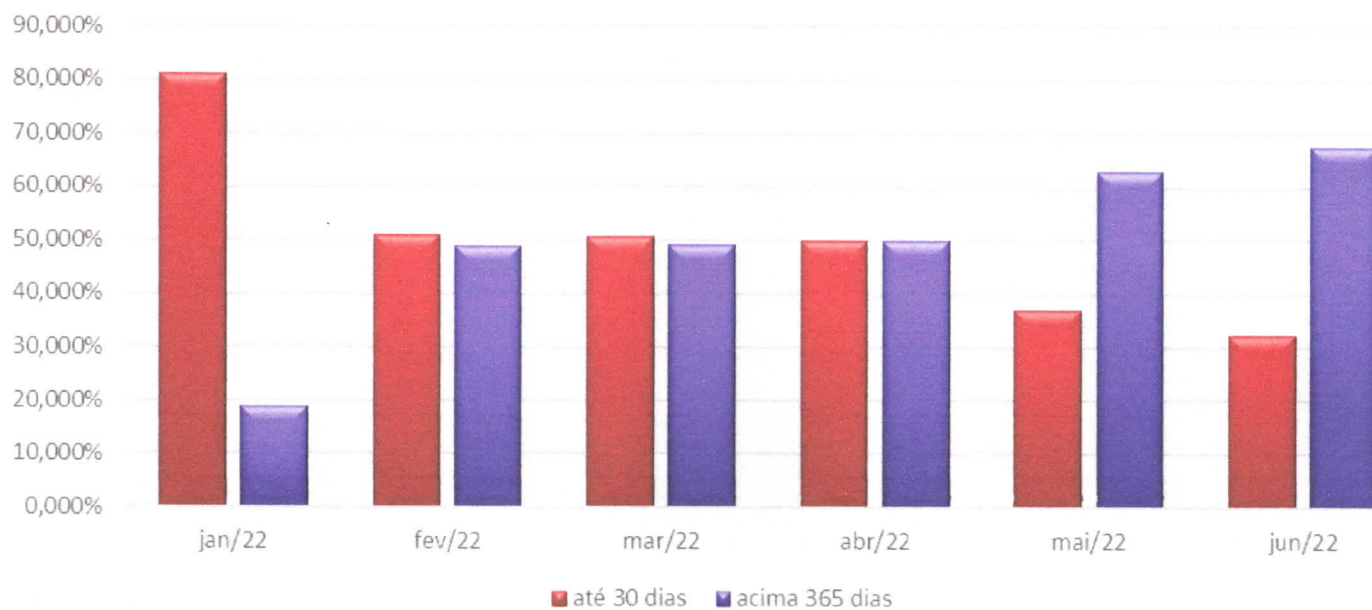

## Liquidez

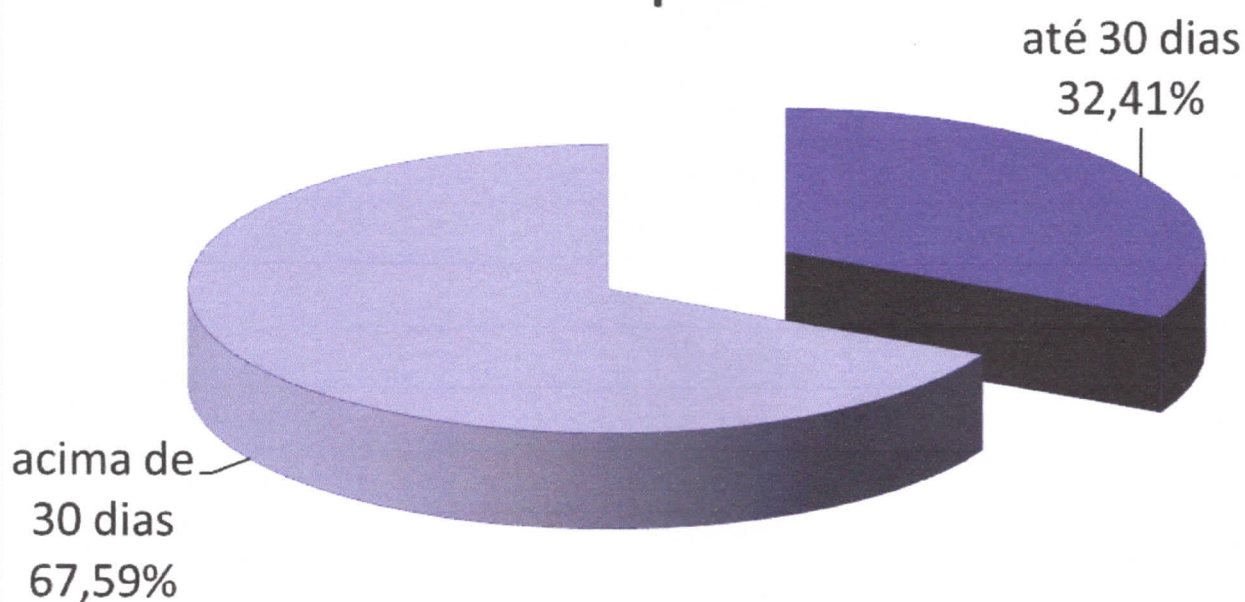

2,50%  
2,00%  
1,50%  
1,00%  
0,50%  
0,00%  
-0,50%  
-1,00%

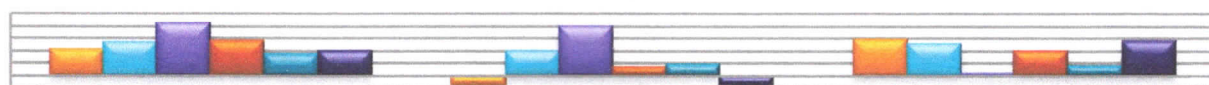

	Meta Atuarial	Carteira	Diferença
■ jan/22	1,07%	-0,41%	1,48%
■ fev/22	1,36%	1,00%	1,33%
■ mar/22	2,13%	2,00%	0,13%
■ abr/22	1,40%	0,37%	1,03%
■ mai/22	0,87%	0,46%	0,41%
■ jun/22	1,02%	-0,38%	1,40%

# META ATUARIAL

