



# RELATÓRIO DE PRESTAÇÃO DE CONTAS 2024

Processo IPMU/180/2024



# Instituto de Previdência Municipal de Ubatuba - IPMU

Prefeitura Municipal da Estância Balneária de Ubatuba

Rua Paraná, 408 – Centro – Ubatuba – São Paulo – CEP 11.690-400

Tel/whatsapp: (12) 3833-3044 - Site: [www.ipmu.com.br](http://www.ipmu.com.br) - E-mail: [ipmu@ubatuba.sp.gov.br](mailto:ipmu@ubatuba.sp.gov.br)

## 1. Introdução

o Instituto de Previdência Municipal de Ubatuba (IPMU) prioriza a transparência e o controle social através do seu **Relatório de Prestação de Contas do exercício de 2024**. Este documento é uma ferramenta crucial para manter os segurados, beneficiários e o público em geral informados sobre as atividades do Instituto.

Pontos importantes sobre o Relatório de Prestação de Contas do IPMU:

- **Finalidade:**
  - O relatório detalha as atividades administrativas, patrimoniais, contábeis, orçamentárias, previdenciárias e financeiras do IPMU durante o ano de 2024.
  - Ele serve como um instrumento de transparência e controle social, elementos fundamentais para um regime democrático.
- **Informações:**
  - O relatório fornece informações que permitem aos interessados acompanhar as principais atividades do IPMU.
  - Ele cumpre os princípios de transparência, equidade, prestação de contas e responsabilidade social.

## 2. IPMU

O Instituto de Previdência Municipal de Ubatuba, criado através da Lei Municipal nº 2.162 de 24 de Janeiro de 2002, com a alteração dada através da Lei Municipal nº 2.650 de 16 de fevereiro de 2005, denominado simplesmente de **IPMU**, incorporou o total do ativo e passivo do Fundo Municipal de Aposentadoria e Pensões criado pela Lei Municipal nº 1.349 de 29 de março de 1994, sendo seu principal objetivo o atendimento aos Servidores Cíveis da Prefeitura Municipal, da Câmara Municipal, das Autarquias e das Fundações Públicas Municipais de Ubatuba, entidade autárquica, com personalidade jurídica própria, de direito público, dispendo de autonomia administrativa, financeira, técnica e patrimonial, dentro dos limites estabelecidos em lei.

Social, mediante contribuições de seus segurados ativos, inativos e pensionistas e do município.

O IPMU é organizado com base em normas gerais de contabilidade e atuária, de modo a garantir seu equilíbrio financeiro e atuarial. Está submetido à orientação, supervisão, controle e fiscalização da Secretaria da Previdência do Ministério da Economia e do Tribunal de Contas do Estado de São Paulo.

Os recursos do IPMU são constituídos pela contribuição do ente público, contribuição dos segurados ativos, contribuição de parcela dos inativos, pelos rendimentos das aplicações e pela compensação financeira. Os recursos só podem ser utilizados para pagamento de benefícios previdenciários, sendo proibida a sua utilização para qualquer outro fim, com exceção do valor destinado à taxa de administração, utilizada para manutenção das atividades do IPMU.



## Instituto de Previdência Municipal de Ubatuba - IPMU

Prefeitura Municipal da Estância Balneária de Ubatuba

Rua Paraná, 408 – Centro – Ubatuba – São Paulo – CEP 11.690-400

Tel/whatsapp: (12) 3833-3044 - Site: [www.ipmu.com.br](http://www.ipmu.com.br) - E-mail: [ipmu@ubatuba.sp.gov.br](mailto:ipmu@ubatuba.sp.gov.br)

### 3. Estrutura Organizacional

O IPMU tem a finalidade de organizar a previdência dos servidores públicos, tanto daqueles em atividade, como daqueles já aposentados e dos pensionistas, cujos benefícios estejam sendo pagos pelo Instituto.

A gestão do IPMU é desempenhada pelo Presidente com o auxílio da Diretoria Financeira, Diretoria Administrativa e Diretoria de Seguridade e Benefícios, conforme Lei Municipal nº 3.842/15, Lei Municipal nº 4.226/2019 e Lei Municipal nº 4654/2024, que estabeleceram a estrutura organizacional. Os cargos da Diretoria Executiva só podem ser ocupados por servidor efetivo da administração direta ou indireta do Município, escolhidos pelo Prefeito Municipal após a formulação de lista tríplice pelos membros do Conselho de Administração e membros do Conselho Fiscal.

Os servidores do **IPMU** são subordinados ao Estatuto dos Servidores Públicos do Município de Ubatuba, Lei Municipal 2.995/2007.

A estrutura administrativa do **IPMU** constitui-se do Conselho Deliberativo, Conselho Fiscal, Comitê de Investimentos e Diretoria Executiva, os quais são compostos por indicação do Poder Executivo Municipal, Poder Legislativo Municipal e pela representação classista dos servidores municipais.

#### Diretoria Executiva

A Diretoria Executiva é composta obrigatoriamente por servidores efetivos, cabendo executar as políticas, diretrizes e normas deliberadas pelo Conselho de Administração. A composição da Diretoria Executiva dar-se-á da seguinte forma:

- Presidente;
- Diretor Financeiro;
- Diretor de Seguridade e Benefícios;
- Diretor Administrativo.

Composição da Diretoria Executiva conforme Decreto 7816/2022, com início da gestão em 06/03/2022 e encerramento em 05/03/2026.



**SIRLEIDE DA SILVA**

Presidente

E-mail: [ipmu@ubatuba.sp.gov.br](mailto:ipmu@ubatuba.sp.gov.br)

Telefone: 3833 3044



**Fernando Augusto Matsumoto**

Diretor Financeiro

E-mail: [fernando@ipmu.com.br](mailto:fernando@ipmu.com.br)

Telefone: (12) 3833 3044



# Instituto de Previdência Municipal de Ubatuba - IPMU

Prefeitura Municipal da Estância Balneária de Ubatuba

Rua Paraná, 408 - Centro - Ubatuba - São Paulo - CEP 11.690-400

Tel/whatsapp: (12) 3833-3044 - Site: [www.ipmu.com.br](http://www.ipmu.com.br) - E-mail: [ipmu@ubatuba.sp.gov.br](mailto:ipmu@ubatuba.sp.gov.br)



**Márcia Conceição Fernandes Famadas Rolim**

Diretora Administrativa  
E-mail: [marcia@ipmu.com.br](mailto:marcia@ipmu.com.br)  
Telefone: (12) 3833 3044



**Ireni Tereza Clarinda da Silva**

Diretora de Seguridade e Benefícios  
E-mail: [dsbipmu@uol.com.br](mailto:dsbipmu@uol.com.br)  
Telefone: (12) 3833 3044

## Conselho Deliberativo

O Conselho Administrativo possui mandato de 4 anos e é composto por 10 membros, dentre os quais 4 são indicados pelo Poder Executivo, 1 indicado pelo Poder Legislativo e 5 eleitos por voto secreto e direto dos seus segurados.

A nomeação Conselho Administrativo foi realizada através do Decreto Municipal nº 7982/2022, para o mandato de 12/09/2022 à 12/09/2026.



**Benedito de Oliveira Júlio**  
Indicado



**Bruno Arruda de Olivera**  
Eleito



**Flavio Bellard Gomes**  
Indicado



**Rosangela Briet**  
Eleito



**Jacqueline Silveira Pereira Conceição**  
Indicado



**Lucas Gustavo Ferreira Castanho**  
Indicado



**Marcelo da Cruz Lima**  
Eleito



**Marcelo Fernando Pereira**  
Indicado



**Maria de Fátima Mateus**  
Eleito



**Sílvia Moraes Stefani Lima**  
Eleito



# Instituto de Previdência Municipal de Ubatuba - IPMU

Prefeitura Municipal da Estância Balneária de Ubatuba

Rua Paraná, 408 – Centro – Ubatuba – São Paulo – CEP 11.690-400

Tel/whatsapp: (12) 3833-3044 - Site: [www.ipmu.com.br](http://www.ipmu.com.br) - E-mail: [ipmu@ubatuba.sp.gov.br](mailto:ipmu@ubatuba.sp.gov.br)

## Conselho Fiscal

A principal competência do Conselho Fiscal é a análise da documentação referente às contas mensais e a elaboração de parecer anual referente às contas do exercício. A nomeação Conselho Fiscal foi realizada através do Decreto Municipal nº 7982/2022, para o mandato de 12/09/2022 à 12/09/2026.



Antônio Carlos Berti  
Gomes  
Eleito



Cícero José de Jesus  
Assunção  
Eleito



Ernely Fragoso  
Eleito



Edivan Silva Santos  
Eleito



Rozemara Cabral Mendes  
de Carvalho  
Eleito

## Comitê de Investimentos

O Comitê de Investimentos é composto por 05 membros, todos com direito a voz e voto. São membros natos do Comitê de Investimentos: Presidente e Diretor Financeiro do IPMU. Serão membros indicados pelo Conselho de Administração do IPMU: 01 membro do Conselho de Administração eleito ou indicado, 01 membro do Conselho de Administração responsável pela movimentação financeira juntamente como o Presidente e o Diretor Financeiro

O Comitê de Investimentos do **IPMU** foi instituído através do Decreto Municipal 5571/2012. Todos os membros do Comitê de Investimentos designados pela Portaria IPMU nº 049/2022, possuem certificação profissional.



Sirleide da Silva  
Presidente



Fernando Augusto  
Matsumoto  
Diretor Financeiro



Flávio Bellard Gomes  
Conselho de  
Administração



Lucas Gustavo Ferreira  
Castanho  
Consenho de  
Administração



Marcelo da Cruz Lima  
Conselho de  
Administração



Luiz Alexandre de  
Oliveira  
Controle Interno



Welligton Diniz  
Gestor de Recursos



# Instituto de Previdência Municipal de Ubatuba - IPMU

Prefeitura Municipal da Estância Balneária de Ubatuba

Rua Paraná, 408 – Centro – Ubatuba – São Paulo – CEP 11.690-400

Tel/whatsapp: (12) 3833-3044 - Site: [www.ipmu.com.br](http://www.ipmu.com.br) - E-mail: [ipmu@ubatuba.sp.gov.br](mailto:ipmu@ubatuba.sp.gov.br)

## 4. Segurados

São segurados do Sistema de Seguridade dos Servidores Públicos do Município de Ubatuba todos os servidores admitidos através de concurso público sob o regime estatutário que trabalham na Prefeitura do Município de Ubatuba, da Câmara Municipal e do Instituto de Previdência, bem como os aposentados e pensionistas.

Ano	Ativos	Inativos	Total
2002	1.265	204	1.469
2003	1.304	216	1.520
2004	1.349	231	1.580
2005	1.349	271	1.620
2006	1.361	283	1.644
2007	1.393	313	1.706
2008	1.435	351	1.786
2009	1.419	384	1.803
2010	1.342	413	1.755
2011	1.394	441	1.835
2012	1.326	473	1.799
2013	1.266	506	1.772
2014	1.524	533	2.057
2015	1.748	559	2.307
2016	1.898	589	2.487
2017	1.914	707	2.621
2018	2.050	701	2.751
2019	2.185	728	2.913
2020	2.099	764	2.863
2021	1.943	812	2.755
2022	1.828	853	2.681
2023	1.742	893	2.635
2024	1.823	929	2.752

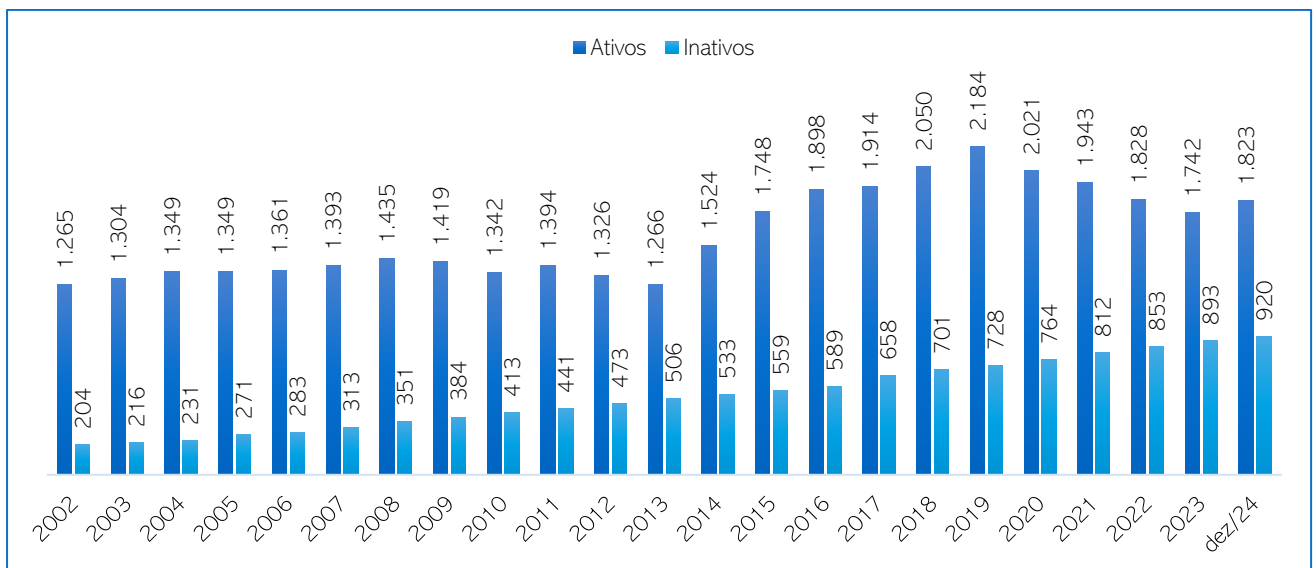



## 5. Benefícios Previdenciários

Todos os benefícios foram analisados pela Diretoria de Seguridade e Benefícios, Departamento Jurídico, aprovados pelos membros do Conselho de Administração e ratificadas pelos membros do Conselho Fiscal. Todas as portarias publicadas no site do IPMU ([www.ipmu.com.br](http://www.ipmu.com.br)) e no diário oficial da Prefeitura Municipal de Ubatuba ([www.ubatuba.sp.gov.br](http://www.ubatuba.sp.gov.br)).

O Controle Interno, após análise dos processos previdenciários, emitiu parecer sobre a conformidade dos benefícios. Esse procedimento teve, como principal objetivo, a verificação da conformidade dos processos de concessão de aposentadorias e pensões no IPMU. Foram examinadas as observâncias à legislação vigente, no que tange ao preenchimento dos requisitos exigidos para concessão dos benefícios e a observância dos prazos legais estabelecidos.

Mês	Aposentadorias	Consolidado
Janeiro	8	8
Fevereiro	2	10
Março	2	12
Abril	2	14
Mai	3	17
Junho	5	22
Julho	4	26
Agosto	4	30
Setembro	4	34
Outubro	5	39
Novembro	3	42
Dezembro	0	42
	<b>42</b>	

Mês	Pensão	Consolidado
Janeiro	4	4
Fevereiro	2	6
Março	2	8
Abril	2	10
Mai	1	11
Junho	1	12
Julho	0	12
Agosto	1	13
Setembro	2	15
Outubro	3	18
Novembro	4	22
Dezembro	1	23
	<b>23</b>	

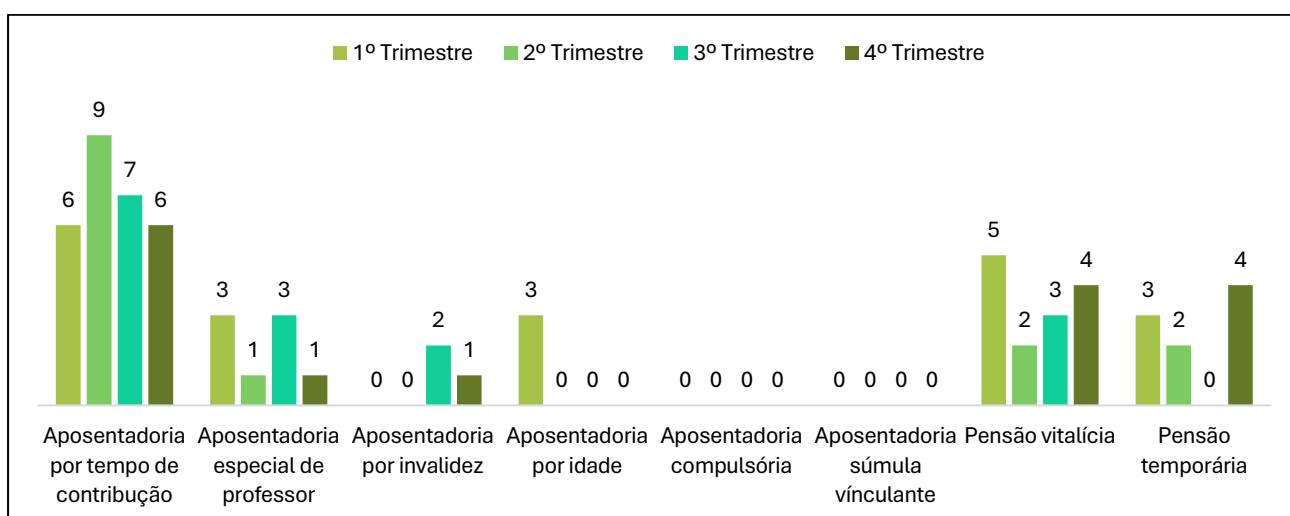



## Instituto de Previdência Municipal de Ubatuba - IPMU

Prefeitura Municipal da Estância Balneária de Ubatuba

Rua Paraná, 408 – Centro – Ubatuba – São Paulo – CEP 11.690-400

Tel/whatsapp: (12) 3833-3044 - Site: [www.ipmu.com.br](http://www.ipmu.com.br) - E-mail: [ipmu@ubatuba.sp.gov.br](mailto:ipmu@ubatuba.sp.gov.br)

### 6- Gestão da Folha de Pagamento

A folha de pagamento de inativos do Instituto de Previdência Municipal de Ubatuba - IPMU contou no mês de dezembro/2024 com **929 beneficiários** (745 inativos e 184 pensionistas):

	Descrição	Mês	Valor
1	Pagamento dos inativos consolidado (R\$)	Janeiro	R\$ 3.871.348,02
2	Pagamento dos inativos consolidado (R\$)	Fevereiro	R\$ 7.993.643,22
3	Pagamento dos inativos consolidado (R\$)	Março	R\$ 12.113.850,21
4	Pagamento dos inativos consolidado (R\$)	Abril	R\$ 16.236.704,03
5	Pagamento dos inativos consolidado (R\$)	Maiο	R\$ 20.761.217,80
6	Pagamento dos inativos consolidado (R\$)	Junho	R\$ 25.154.756,37
7	Pagamento dos inativos consolidado (R\$)	Julho	R\$ 29.558.235,95
8	Pagamento dos inativos consolidado (R\$)	Agosto	R\$ 33.994.839,72
9	Pagamento dos inativos consolidado (R\$)	Setembro	R\$ 38.414.978,73
10	Pagamento dos inativos consolidado (R\$)	Outubro	R\$ 42.846.974,63
11	Pagamento dos inativos consolidado (R\$)	Novembro	R\$ 47.346.102,11
12	Pagamento dos inativos consolidado (R\$)	Dezembro	R\$ 51.801.024,16
13	Pagamento dos inativos consolidado (R\$)	Dezembro	R\$ 57.801.024,16
14	Pagamento dos inativos data	Janeiro	26/01/2024
15	Pagamento dos inativos data	Fevereiro	23/02/2024
16	Pagamento dos inativos data	Março	26/03/2024
17	Pagamento dos inativos data	Abril	26/04/2024
18	Pagamento dos inativos data	Maiο	28/05/2024
19	Pagamento dos inativos data	Junho	27/06/2024
20	Pagamento dos inativos data	Julho	26/07/2024
21	Pagamento dos inativos data	Agosto	29/08/2024
22	Pagamento dos inativos data	Setembro	27/09/2024
23	Pagamento dos inativos data	Outubro	25/10/2024
24	Pagamento dos inativos data	Novembro	28/11/2024
25	Pagamento dos inativos data	Dezembro	06/12/2024
26	Pagamento dos inativos data	Dezembro	20/12/2024
27	Pagamento dos inativos mês (R\$)	Janeiro	R\$ 3.871.348,02
28	Pagamento dos inativos mês (R\$)	Fevereiro	R\$ 4.122.295,20
29	Pagamento dos inativos mês (R\$)	Março	R\$ 4.120.206,99
30	Pagamento dos inativos mês (R\$)	Abril	R\$ 4.122.853,82
31	Pagamento dos inativos mês (R\$)	Maiο	R\$ 4.524.513,77
32	Pagamento dos inativos mês (R\$)	Junho	R\$ 4.393.538,57
33	Pagamento dos inativos mês (R\$)	Julho	R\$ 4.403.479,58
34	Pagamento dos inativos mês (R\$)	Agosto	R\$ 4.436.603,77
35	Pagamento dos inativos mês (R\$)	Setembro	R\$ 4.420.139,01
36	Pagamento dos inativos mês (R\$)	Outubro	R\$ 4.431.995,90
37	Pagamento dos inativos mês (R\$)	Novembro	R\$ 4.499.127,48
38	Pagamento dos inativos mês (R\$)	Dezembro	R\$ 4.454.922,05
39	Pagamento dos inativos mês (R\$)	Dezembro	R\$ 4.454.922,05



## 7. Plano de Custeio

O Plano de Custeio do sistema previdenciário do **IPMU** foi restabelecido pela Lei, definindo a alíquota de contribuição para **14%** da remuneração mensal dos servidores ativos, **14%** dos proventos dos aposentados e pensionistas que excederem ao limite máximo do RGPS e **18,41%** de contribuição patronal.

### Plano de Custeio

SEGURADOS	CUSTO (%)	ALÍQUOTA (%)
Servidores Ativos	% sobre a remuneração mensal	14,00%
Aposentados e Pensionistas	% que exceder o limite máximo do RGPS	14,00%
Órgãos Empregadores	% sobre o total da folha dos servidores ativos	18,41%

 Alíquota complementar Lei Municipal 4157 de 28.03.2019 foi alterada pela Lei Municipal 4652 de 23.12.2024:

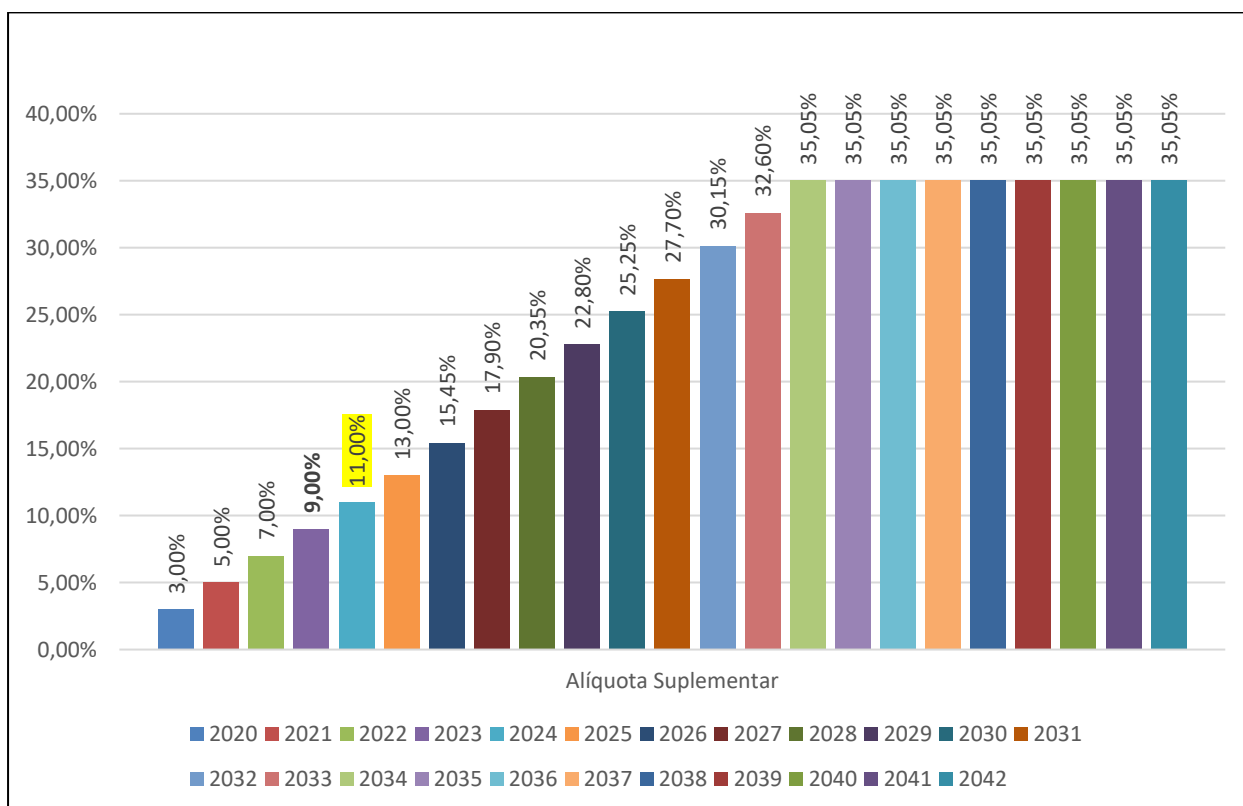



## 8. Contribuições Previdenciárias

As contribuições previdenciárias (patronal e servidor) foram repassadas ao IPMU de forma regular, sem nenhum registro de inadimplência pelas entidades patrocinadoras do plano previdenciário: Prefeitura Municipal de Ubatuba e Câmara Municipal de Ubatuba.

Os aportes mensais destinados à amortização do déficit atuarial, conforme plano de amortização instituído pela Lei Municipal 4157 de 28/03/2019, também foram repassados dentro do prazo.

Conforme constatado nos Balancetes da Receita, as contribuições previdenciárias dos segurados e as patronais estão devidamente classificadas e rubricadas contabilmente de forma individualizada e separadas por servidor civil ativo, servidor civil inativo e pensionista e servidores cedidos e licenciados e classificados por entidade, sendo estas a Prefeitura Municipal, Câmara Municipal e IPMU.

Mês	Contribuições	Consolidado
Janeiro	3.311.520,68	3.311.520,68
Fevereiro	3.474.090,82	6.785.611,50
Março	3.504.848,87	10.290.460,37
Abril	3.804.427,61	14.094.887,98
Maio	3.843.364,02	17.938.252,00
Junho	3.929.353,02	21.867.605,02
Julho	3.900.867,91	25.768.472,93
Agosto	3.927.478,05	29.695.950,98
Setembro	3.928.710,06	33.624.661,04
Outubro	3.924.212,49	37.548.873,53
Novembro	3.931.894,38	41.480.767,91
Dezembro	3.933.876,78	41.482.750,31
Dezembro 13º	3.788.323,16	45.269.091,07
	49.202.967,85	

Mês	Unidade Gestora	Consolidado
Janeiro	R\$ 211.424,78	R\$ 211.424,78
Fevereiro	R\$ 225.583,27	R\$ 437.008,05
Março	R\$ 218.741,56	R\$ 655.749,61
Abril	R\$ 217.803,22	R\$ 873.552,83
Maio	R\$ 216.257,64	R\$ 1.089.810,47
Junho	R\$ 217.650,57	R\$ 1.307.461,04
Julho	R\$ 213.380,12	R\$ 1.520.841,16
Agosto	R\$ 216.268,82	R\$ 1.737.109,98
Setembro	R\$ 219.798,55	R\$ 1.956.908,53
Outubro	R\$ 210.120,00	R\$ 2.167.028,53
Novembro	R\$ 215.453,08	R\$ 2.382.481,61
Dezembro	R\$ 208.174,55	R\$ 2.375.203,08
Dezembro 13º	R\$ 212.572,71	R\$ 2.595.054,32
	R\$ 2.803.228,87	



## Instituto de Previdência Municipal de Ubatuba - IPMU

Prefeitura Municipal da Estância Balneária de Ubatuba

Rua Paraná, 408 – Centro – Ubatuba – São Paulo – CEP 11.690-400

Tel/whatsapp: (12) 3833-3044 - Site: [www.ipmu.com.br](http://www.ipmu.com.br) - E-mail: [ipmu@ubatuba.sp.gov.br](mailto:ipmu@ubatuba.sp.gov.br)

Mês	Contribuição Total	Consolidado
Janeiro	3.522.945,46	3.522.945,46
Fevereiro	3.699.674,09	7.222.619,55
Março	3.723.590,43	10.946.209,98
Abril	4.022.230,83	14.968.440,81
Maiο	4.059.621,66	19.028.062,47
Junho	4.147.003,59	23.175.066,06
Julho	4.114.248,03	27.289.314,09
Agosto	4.143.746,87	31.433.060,96
Setembro	4.148.508,61	35.581.569,57
Outubro	4.134.332,49	39.715.902,06
Novembro	4.147.347,46	43.863.249,52
Dezembro	4.142.051,33	43.857.953,39
Dezembro 13º	4.000.895,87	47.864.145,39
	R\$ 52.006.196,72	

## 9. Execução Orçamentária

As principais fontes de recursos previstas no orçamento do Instituto de Previdência Municipal de Ubatuba - IPMU para o exercício são:

- Receitas de contribuições previdenciárias dos servidores ativos (alíquota de 14%)
- Receitas de contribuições previdenciárias patronais (alíquota de 18,41%)
- Receitas de contribuições previdenciárias dos inativos e pensionistas sobre o valor dos benefícios que ultrapassam o teto RGPS (alíquota de 14%)
- Receitas de contribuições previdenciárias para cobertura do déficit (alíquota de 11%)
- Receitas provenientes de aplicações financeiras
- Receitas de compensações previdenciárias com RGPS
- Receitas provenientes de parcelamento com a Prefeitura Municipal de Ubatuba

A execução orçamentária e financeira não apresentou nenhuma anormalidade, obedecendo às regras da legislação vigente. O Controle Interno constatou a regularidade dos lançamentos, cobranças e registro das receitas das contribuições patronal, dos segurados e outras no período auferido. Os recolhimentos se deram por parte patronal, servidor civil ativo, servidor civil inativo e pensionista, sendo classificados pelas entidades (Prefeitura Municipal, Câmara Municipal e IPMU) na forma e nos prazos previstos. Regular lançamento, da cobrança e registro da receita de compensação previdenciária, rendimento das aplicações financeiras parcelamentos, multas e juros.



## Instituto de Previdência Municipal de Ubatuba - IPMU

Prefeitura Municipal da Estância Balneária de Ubatuba

Rua Paraná, 408 – Centro – Ubatuba – São Paulo – CEP 11.690-400

Tel/whatsapp: (12) 3833-3044 - Site: [www.ipmu.com.br](http://www.ipmu.com.br) - E-mail: [ipmu@ubatuba.sp.gov.br](mailto:ipmu@ubatuba.sp.gov.br)

Os registros das “**Receitas**” foram efetuados de forma adequada, em observância aos limites orçamentários e dispositivos legais pertinentes.

Mês	Receita Orçamentária	Unidade Gestora	Receita Total	Consolidado
Janeiro	R\$ 3.341.686,38	R\$ 211.424,78	R\$ 3.553.111,16	R\$ 3.553.111,16
Fevereiro	R\$ 5.701.172,01	R\$ 225.583,27	R\$ 5.926.755,28	R\$ 9.479.866,44
Março	R\$ 3.784.462,97	R\$ 218.741,56	R\$ 4.003.204,53	R\$ 13.483.070,97
Abril	R\$ 3.982.585,26	R\$ 217.803,22	R\$ 4.200.388,48	R\$ 17.683.459,45
Maio	R\$ 3.952.744,01	R\$ 299.177,71	R\$ 4.251.921,72	R\$ 21.935.381,17
Junho	R\$ 4.270.195,64	R\$ 217.650,57	R\$ 4.487.846,21	R\$ 26.423.227,38
Julho	R\$ 5.484.634,83	R\$ 213.380,12	R\$ 5.698.014,95	R\$ 32.121.242,33
Agosto	R\$ 41.441.167,99	R\$ 216.268,82	R\$ 41.657.436,81	R\$ 73.778.679,14
Setembro	R\$ 4.330.544,02	R\$ 219.798,55	R\$ 4.550.342,57	R\$ 78.329.021,71
Outubro	R\$ 4.454.900,23	R\$ 210.120,00	R\$ 4.665.020,23	R\$ 82.994.041,94
Novembro	R\$ 5.694.809,83	R\$ 215.453,08	R\$ 5.910.262,91	R\$ 88.904.304,85
Dezembro	R\$ 11.453.015,18	R\$ 420.747,26	R\$ 11.873.762,44	R\$ 100.778.067,29
	<b>R\$ 97.891.918,35</b>	<b>R\$ 2.886.148,94</b>	<b>R\$ 100.778.067,29</b>	

Os registros das “**Despesas Previdenciárias**” e das “**Despesas Administrativa**” foram efetuados de forma adequada, em observância aos limites orçamentários e dispositivos legais pertinentes. Os procedimentos para as compras e contratação de serviços foram realizados em atenção ao orçamento e de acordo com a Lei 8.666/1993 e as normas internas do IPMU.

Mês	Despesa Previdenciária	Despesa Administrativa	Despesa Total	Consolidado
Janeiro	R\$ 3.852.066,06	R\$ 112.929,01	R\$ 3.964.995,07	R\$ 3.964.995,07
Fevereiro	R\$ 4.100.642,24	R\$ 158.109,32	R\$ 4.258.751,56	R\$ 8.223.746,63
Março	R\$ 4.102.048,25	R\$ 161.235,35	R\$ 4.263.283,60	R\$ 12.487.030,23
Abril	R\$ 4.104.899,63	R\$ 154.922,50	R\$ 4.259.822,13	R\$ 16.746.852,36
Maio	R\$ 6.418.774,29	R\$ 183.349,84	R\$ 6.602.124,13	R\$ 23.348.976,49
Junho	R\$ 4.374.374,60	R\$ 145.886,76	R\$ 4.520.261,36	R\$ 27.869.237,85
Julho	R\$ 4.389.229,81	R\$ 144.424,66	R\$ 4.533.654,47	R\$ 32.402.892,32
Agosto	R\$ 4.421.138,01	R\$ 202.605,40	R\$ 4.623.743,41	R\$ 37.026.635,73
Setembro	R\$ 4.423.537,94	R\$ 152.856,03	R\$ 4.576.393,97	R\$ 41.603.029,70
Outubro	R\$ 4.445.529,99	R\$ 154.850,05	R\$ 4.600.380,04	R\$ 46.203.409,74
Novembro	R\$ 4.487.529,18	R\$ 162.332,73	R\$ 4.649.861,91	R\$ 50.853.271,65
Dezembro	R\$ 7.080.293,06	R\$ 217.093,26	R\$ 7.297.386,32	R\$ 58.150.657,97
	<b>R\$ 56.200.063,06</b>	<b>R\$ 1.950.594,91</b>	<b>R\$ 58.150.657,97</b>	



# Instituto de Previdência Municipal de Ubatuba - IPMU

Prefeitura Municipal da Estância Balneária de Ubatuba

Rua Paraná, 408 – Centro – Ubatuba – São Paulo – CEP 11.690-400

Tel/whatsapp: (12) 3833-3044 - Site: [www.ipmu.com.br](http://www.ipmu.com.br) - E-mail: [ipmu@ubatuba.sp.gov.br](mailto:ipmu@ubatuba.sp.gov.br)

## 10. Evolução da Situação Atuarial

PROVISÕES MATEMÁTICAS PREVIDENCIÁRIAS - REGISTROS CONTÁBEIS  
(Inciso VII, Art. 2º da Portaria MTP nº 1.467/2022)



NOME DO MUNICÍPIO: UBATUBA ESTADO: SP DRAA/DADOS CADASTRAIS DO MÊS DE OUTUBRO DO EXERCÍCIO DE 2024		
ATIVO		
CÓDIGO DA CONTA	(1) NOME	VALORES (R\$)
(APF)	(1) ATIVO - PLANO FINANCEIRO	0,00
1.1.2.1.1.71.00	(2) PARCELAMENTO DE DÉBITOS PREVIDENCIÁRIOS – PLANO FINANCEIRO	0,00
(APP)	(3) ATIVO - PLANO PREVIDENCIÁRIO	553.586.360,17
1.1.2.1.1.71.00	(4) PARCELAMENTO DE DÉBITOS PREVIDENCIÁRIOS – PLANO PREVIDENCIÁRIO	0,00
	<b>TOTAL DO ATIVO GARANTIDOR</b>	<b>553.586.360,17</b>
1.2.1.1.2.08.00	<b>CRÉDITOS PARA AMORTIZAÇÃO DE DEFICIT ATUARIAL - FUNDO EM CAPITALIZAÇÃO</b>	<b>404.258.633,26</b>
1.2.1.1.2.08.01	VALOR ATUAL DOS APORTES PARA COBERTURA DO DEFICIT ATUARIAL	0,00
1.2.1.1.2.08.02	VALOR ATUAL DA CONTRIBUIÇÃO PATRONAL SUPLEMENTAR PARA COBERTURA DO DEFICIT ATUARIAL	404.258.633,26
1.2.1.1.2.08.03	VALOR ATUAL DOS RECURSOS VINCULADOS POR LEI PARA COBERTURA DO DEFICIT ATUARIAL	0,00
1.2.1.1.2.08.99	OUTROS CRÉDITOS DO RPPS PARA AMORTIZAR DEFICIT ATUARIAL	0,00
PASSIVO		
2.2.7.2.0.00.00 (5) + (6) + (7) + (8) - (10)	<b>PROVISÕES MATEMÁTICAS PREVIDENCIÁRIAS</b>	<b>935.054.511,11</b>
2.2.7.2.1.00.00 (5) + (6) + (7) + (8)	<b>PROVISÕES MATEMÁTICAS PREVIDENCIÁRIAS - CONSOLIDAÇÃO</b>	<b>935.054.511,11</b>
FUNDO EM REPARTIÇÃO		
2.2.7.2.1.01.00	(5) PROVISÕES DE BENEFÍCIOS CONCEDIDOS	0,00
2.2.7.2.1.01.01	APOSENTADORIAS/PENSÕES/OUTROS BENEFÍCIOS DO PLANO	0,00
2.2.7.2.1.01.03	(-) CONTRIBUIÇÕES DO APOSENTADO	0,00
2.2.7.2.1.01.04	(-) CONTRIBUIÇÕES DO PENSIONISTA	0,00
2.2.7.2.1.01.05	(-) COMPENSAÇÃO PREVIDENCIÁRIA	0,00
2.2.7.2.1.01.99	(-) OUTRAS DEDUÇÕES	0,00
2.2.7.2.1.02.00	(6) PROVISÕES DE BENEFÍCIOS A CONCEDER	0,00



# Instituto de Previdência Municipal de Ubatuba - IPMU

Prefeitura Municipal da Estância Balneária de Ubatuba

Rua Paraná, 408 – Centro – Ubatuba – São Paulo – CEP 11.690-400

Tel/whatsapp: (12) 3833-3044 - Site: [www.ipmu.com.br](http://www.ipmu.com.br) - E-mail: [ipmu@ubatuba.sp.gov.br](mailto:ipmu@ubatuba.sp.gov.br)

2.2.7.2.1.02.01	APOSENTADORIAS/PENSÕES/OUTROS BENEFÍCIOS DO PLANO	0,00
2.2.7.2.1.02.02	(-) CONTRIBUIÇÕES DO ENTE	0,00
2.2.7.2.1.02.03	(-) CONTRIBUIÇÕES DO SERVIDOR	0,00
2.2.7.2.1.02.04	(-) COMPENSAÇÃO PREVIDENCIÁRIA	0,00
2.2.7.2.1.02.99	(-) OUTRAS DEDUÇÕES	0,00
<b>FUNDO EM CAPITALIZAÇÃO</b>		
<b>2.2.7.2.1.03.00</b>	<b>(7) PROVISÕES DE BENEFÍCIOS CONCEDIDOS</b>	<b>582.297.603,62</b>
2.2.7.2.1.03.01	APOSENTADORIAS/PENSÕES/OUTROS BENEFÍCIOS DO PLANO	626.771.983,31
2.2.7.2.1.03.03	(-) CONTRIBUIÇÕES DO APOSENTADO	12.229.644,58
2.2.7.2.1.03.04	(-) CONTRIBUIÇÕES DO PENSIONISTA	306.512,32
2.2.7.2.1.03.05	(-) COMPENSAÇÃO PREVIDENCIÁRIA	31.938.222,79
2.2.7.2.1.03.99	(-) OUTRAS DEDUÇÕES	0,00
<b>2.2.7.2.1.04.00</b>	<b>(8) PROVISÕES DE BENEFÍCIOS A CONCEDER</b>	<b>352.756.907,49</b>
2.2.7.2.1.04.01	APOSENTADORIAS/PENSÕES/OUTROS BENEFÍCIOS DO PLANO	714.760.522,35
2.2.7.2.1.04.02	(-) CONTRIBUIÇÕES DO ENTE	154.670.395,68
2.2.7.2.1.04.03	(-) CONTRIBUIÇÕES DO SERVIDOR	127.942.868,53
2.2.7.2.1.04.04	(-) COMPENSAÇÃO PREVIDENCIÁRIA	79.390.350,65
2.2.7.2.1.04.99	(-) OUTRAS DEDUÇÕES	0,00
<b>MANTIDOS PELO TESOUREIRO</b>		
<b>2.2.7.2.1.09.00</b>	<b>(9) DEMAIS REGIMES - PROVISÕES DE BENEFÍCIOS CONCEDIDOS</b>	<b>0,00</b>
2.2.7.2.1.09.01	APOSENTADORIAS/PENSÕES CONCEDIDAS DE DEMAIS REGIMES	20.768.450,33
2.2.7.2.1.09.02	(-) CONTRIBUIÇÕES DO APOSENTADO/PENSIONISTA	605.163,10
2.2.7.2.1.09.99	(-) OUTRAS DEDUÇÕES	20.163.287,23
<b>DEMAIS PROVISÕES DO FUNDO EM REPARTIÇÃO</b>		
<b>2.2.7.2.2.00.00</b>	<b>(10) PROVISÕES MATEMÁTICAS PREVIDENCIÁRIAS A LONGO PRAZO - INTRA OFSS</b>	<b>0,00</b>
<b>2.2.7.2.2.01.00</b>	<b>(11) FUNDO EM REPARTIÇÃO - PROVISÕES DE BENEFÍCIOS CONCEDIDOS</b>	<b>0,00</b>
2.2.7.2.2.01.01	(-) COBERTURA DE INSUFICIÊNCIA FINANCEIRA - FUNDO EM REPARTIÇÃO - BENEFÍCIOS CONCEDIDOS	0,00
<b>2.2.7.2.2.02.00</b>	<b>(12) FUNDO EM REPARTIÇÃO - PROVISÕES DE BENEFÍCIOS A CONCEDER</b>	<b>0,00</b>
2.2.7.2.2.02.03	(-) COBERTURA DE INSUFICIÊNCIA FINANCEIRA - FUNDO EM REPARTIÇÃO - BENEFÍCIOS A CONCEDER	0,00
NOTAS EXPLICATIVAS:		



# Instituto de Previdência Municipal de Ubatuba - IPMU

Prefeitura Municipal da Estância Balneária de Ubatuba

Rua Paraná, 408 – Centro – Ubatuba – São Paulo – CEP 11.690-400

Tel/whatsapp: (12) 3833-3044 - Site: [www.ipmu.com.br](http://www.ipmu.com.br) - E-mail: [ipmu@ubatuba.sp.gov.br](mailto:ipmu@ubatuba.sp.gov.br)

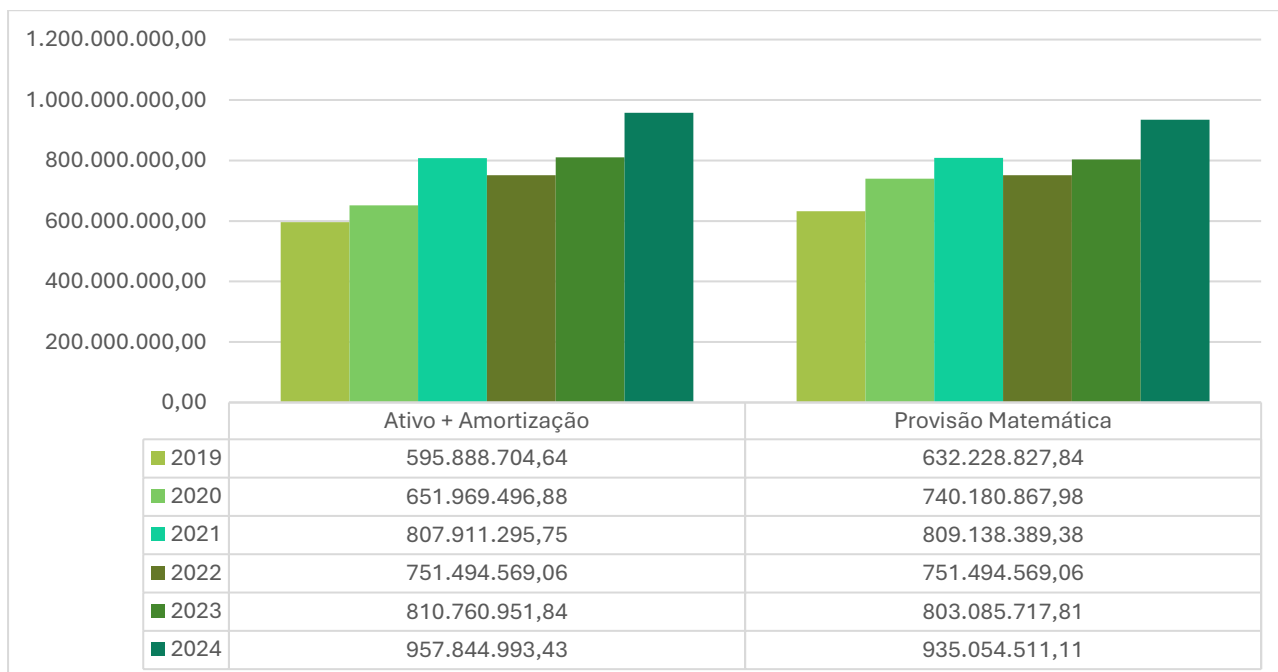
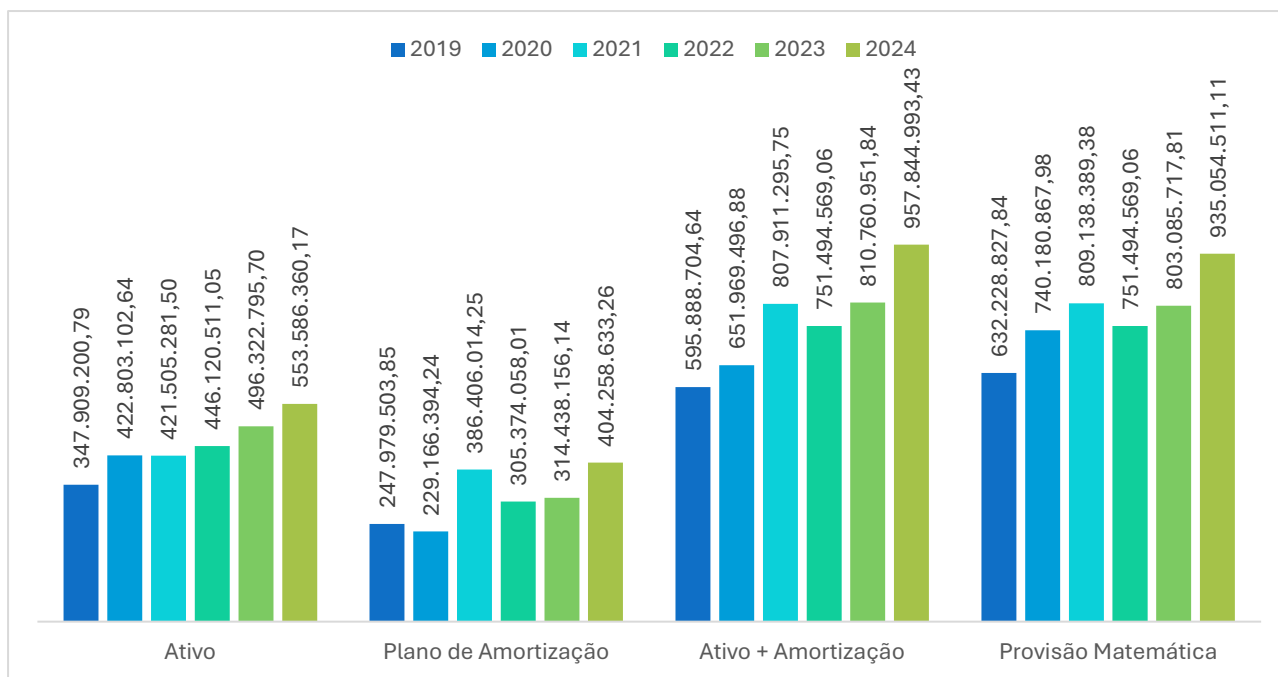



# Instituto de Previdência Municipal de Ubatuba - IPMU

Prefeitura Municipal da Estância Balneária de Ubatuba

Rua Paraná, 408 – Centro – Ubatuba – São Paulo – CEP 11.690-400

Tel/whatsapp: (12) 3833-3044 - Site: [www.ipmu.com.br](http://www.ipmu.com.br) - E-mail: [ipmu@ubatuba.sp.gov.br](mailto:ipmu@ubatuba.sp.gov.br)

## 11. Demanda Judicial

O Departamento Jurídico do IPMU é o responsável por todas as situações que têm repercussão no mundo jurídico, possuindo atuação nos processos judiciais e Tribunal de Contas, nos processos administrativos, na elaboração de normativas, representação da Autarquia nos demais entes federativos, em assuntos de sua área de competência.

	Processo	Distribuição	Objeto	Juízo	Prognóstico	Valor
1	1002876-90.2021.8.26.0642	23/08/2021	Reconhecimento da União estável e a Concessão da Pensão por Morte	2ª Vara Foro de Ubatuba	Perda Provável	R\$ 236.094,39
2	1004252-43.2023.8.26.0642	07/10/2023	Incorporação da gratificação prevista no art. 1º, da Lei Municipal nº 3.641/2011	Vara do Juizado Especial Cível e Criminal Foro de Ubatuba	Perda Remota	R\$ 88.339,68
3	1003117-30.2022.8.26.0642	12/08/2022	Revisão de Vencimentos em Atividade	Vara do Juizado Especial Cível e Criminal Foro de Ubatuba	Perda Remota	R\$ 91.947,17
4	1002138-34.2023.8.26.0642	29/05/2023	Pensão Por Morte	1ª Vara Foro de Ubatuba	Perda Provável	R\$ 132.447,78
5	0002056-83.2024.8.26.0642	20/08/2024	Pensão Por Morte	1ª Vara Foro de Ubatuba	Perda Provável	R\$ 249.091,46
6	0002056-83.2024.8.26.0642	17/03/2023	Revisão de Aposentadoria	1ª Vara Foro de Ubatuba	Perda Provável	R\$ 23.800,00
7	1003673-08.2017.8.26.0642	02/10/2017	Pensão Por Morte	1ª Vara Foro de Ubatuba	Perda Provável	R\$ 98.828,34
8	1003673-08.2017.8.26.0642	02/10/2017	Revisão de Adicional por tempo de serviço	Vara do Juizado Especial Cível e Criminal Foro de Ubatuba	Perda Remota	R\$ 42.096,00
9	10027-05.31.2024.8.26.0642	09/07/2024	Pensão Por Morte	1ª Vara Foro de Ubatuba	Perda Provável	R\$ 34.070,26
10	1003445-23.2023.8.26.0642	18/08/2023	Isenção de Imposto de Renda	Vara do Juizado Especial Cível e Criminal Foro de Ubatuba	Perda Provável	R\$ 24.966,21
11	1002669-23.2023.8.26.0642	04/07/2023	Revisão do Adicional por tempo de Serviço	Vara do Juizado Especial Cível e Criminal Foro de Ubatuba	Perda Remota	R\$ 83.424,38
12	000000263-12.12.8.26.0642	02/02/2024	Revisão de Aposentadoria	Vara do Juizado Especial Cível e Criminal Foro de Ubatuba	Perda Provável	R\$ 60.936,44
13	0000262-13.2024.8.26.0642	02/02/2024	Revisão de Aposentadoria	Vara do Juizado Especial Cível e Criminal Foro de Ubatuba	Perda Provável	R\$ 71.069,19
14	0000418-15.2024.8.26.0642	20/02/2024	Revisão de Aposentadoria - Cumprimento de Sentença	Vara do Juizado Especial Cível e Criminal Foro de Ubatuba	Perda Provável	R\$ 69.273,16
15	0001075-25.2022.8.26.0642	05/04/2022	Pensão Por Morte - Cumprimento de Sentença	1ª Vara Foro de Ubatuba	Perda Provável	R\$ 139.627,81
16	0000261-42.2024.8.26.0642	02/02/2024	Revisão de Aposentadoria	Vara do Juizado Especial Cível e Criminal Foro de Ubatuba	Perda Provável	R\$ 103.649,71
17	0000258-17.2023.8.26.0642	07/02/2023	Revisão do Adicional por tempo de Serviço	Vara do Juizado Especial Cível e Criminal Foro de Ubatuba	Perda Remota	R\$ 418,32
18	1002787-18.2021.8.26.0642	16/08/2021	Revisão de Aposentadoria	3ª Vara Foro de Ubatuba	Perda Provável	R\$ 320.937,34
19	0001909-33.2019.8.26.0642	31/10/2022	Concessão de Aposentadoria	1ª Vara Foro de Ubatuba	Perda Provável	R\$ 793.277,29



# Instituto de Previdência Municipal de Ubatuba - IPMU

Prefeitura Municipal da Estância Balneária de Ubatuba

Rua Paraná, 408 – Centro – Ubatuba – São Paulo – CEP 11.690-400

Tel/whatsapp: (12) 3833-3044 - Site: [www.ipmu.com.br](http://www.ipmu.com.br) - E-mail: [ipmu@ubatuba.sp.gov.br](mailto:ipmu@ubatuba.sp.gov.br)

Principais Resultados e Economia Obtida em 2024:

Valores Consolidados de Provisões:

- Total das Provisões (Perda Remota + Perda Provável + Consolidado): R\$ 3.442.791,35.
- Total de Provisões para Perda Provável dos processos em andamento: R\$ 1.929.538,92.

Economia Obtida com Redução nas Condenações Judiciais:

- Redução provável nas condenações dos processos em andamento: R\$ 935.396,71.
- Redução consolidada nos processos já encerrados no ano de 2024: R\$ 577.855,72.

## 12. Contrato

Todos os contratos em vigor na autarquia estão sendo fiscalizados pelos respectivos gestores, os quais acompanharam e verificaram a execução, prazos e valores de pagamento. Os contratos, bem como as execuções contratuais, são informados via sistema Audesp-Fase IV conforme valor de remessa estipulado pelo Tribunal de Contas.

Ano	Processo	Referente	Forma	Contratada	Objeto	Extrato	Prazo	Data	Valor	
1	2024	IPMU/128/2020	Consultoria Atuarial	Contratação direta	RTM Consultores Associados Ltda	4º Termo de Aditamento	009/2024	12 meses	08/12/2024	18.187,92
2	2024	IPMU/182/2023	Prestação de serviço de limpeza	Pregão Eletrônico 001/2024	Lima Lisboa Serviços de Limpeza	Contrato	005/2024	12 meses	16/07/2024	22.097,88
3	2024	IPMU/065/2024	Publicação de Atos Oficiais	Dispensa Eletrônica 001/2024	Phabrica de Produtos Serviços de Propaganda e Publicidade	Contrato	004/2024	12 meses	15/07/2024	4.190,00
4	2024	IPMU/120/2020	Software de análise e gestão financeira	Contratação direta	Paramita Tecnologia Consultoria Financeira	3º Termo de Aditamento	002/2024	12 meses	01/03/2024	9.924,96
5	2024	IPMU/039/2021	Software folha de pagamento, administração de pessoal e previdenciário	Pregão Eletrônico 001/2021	Cecam Consultoria	3º Termo de Aditamento	006/2024	12 meses	08/08/2024	41.578,20
6	2024	IPMU/066/2024	Certificadora Institucional - Pró Gestão RPPS	Contratação direta	ICQ Brasil	Contrato	003/2024	36 meses	22/03/2024	23.300,00
7	2024	IPMU/102/2021	SIAFIC Sistema Único e integrado de Execução Orçamentária, Administrativa, Financeira e Controle	Pregão Eletrônico 013/2021	Prescon Informática Assessoria	1º Termo de Aditamento	008/2022	12 meses	05/01/2025	13.522,08
8	2024	IPMU/102/2023	Contratação de assessoria jurídica	Carta Convite 001/2023	Rodrigue & Figueiredo Sociedades de Advogados	1º Termo de Aditamento	007/2024	12 meses	16/08/2024	68.784,00



## Instituto de Previdência Municipal de Ubatuba - IPMU

Prefeitura Municipal da Estância Balneária de Ubatuba

Rua Paraná, 408 – Centro – Ubatuba – São Paulo – CEP 11.690-400

Tel/whatsapp: (12) 3833-3044 - Site: [www.ipmu.com.br](http://www.ipmu.com.br) - E-mail: [ipmu@ubatuba.sp.gov.br](mailto:ipmu@ubatuba.sp.gov.br)

### 13. Controle Interno

Com a finalidade de assegurar que a administração atue em consonância com os princípios que lhe são impostos pelo ordenamento jurídico, como os da legalidade, moralidade, finalidade pública, publicidade, motivação, impessoalidade e também em respeito aos aspectos discricionários da administração pública, é que foi implementado o Controle Interno do IPMU.

Este departamento atua como um fiscalizador operacional, acompanhando a legalidade e legitimidade dos atos relacionados às aposentadorias e pensões concedidas pelo Instituto.

Nos termos do art. 74 da Constituição Federal e de acordo com a Portaria IPMU nº 011/2018 o Controle Interno do IPMU, em linhas gerais, tem a responsabilidade de verificar:

- a) A legalidade dos atos de arrecadação da receita e realização da despesa;
- b) A fidelidade dos agentes da administração responsáveis pelos bens e valores públicos;
- c) O cumprimento do programa de trabalho do orçamento;
- d) Observância das normas estabelecidas pela LC 101/2000;
- e) Observância da Lei 8.666/93;
- f) Observância dos procedimentos administrativos e financeiros;
- g) Detalhamento da composição das despesas pagas;
- h) Outras informações.

Os Relatórios de Controle Interno, em atendimento ao Programa de Certificação Institucional e Modernização da Gestão dos RPPS (Portaria MPS nº 185/2015, alterada pela Portaria MF nº 577/2017), são assinados por um membro do Comitê de Investimentos, um membro do Conselho de Administração e um membro do Conselho Fiscal.

O Controle Interno atuou de forma preventiva através da emissão de análises, diagnósticos, orientações e recomendações e no período, foram desenvolvidas ações na gestão administrativa, orçamentária, pessoal, benefícios, compras, patrimônio, contratos, contabilidade e tesouraria.

### 14. Tribunal de Contas

No período em análise, todos os relatórios técnicos e de auditoria, bem como os demais encaminhamentos do Tribunal de Contas do Estado de São Paulo TCE/SP, foram recepcionados via protocolo virtual, foram devidamente respondidos e acatadas as recomendações e/ou determinações para a Unidade Gestora.

A contabilidade informa mensalmente ao Tribunal de Contas suas conciliações bancárias e os balancetes mensais solicitados por este órgão via plataforma web, através do site do Tribunal de Contas. Referente aos relatórios AUDESP foram enviados os arquivos mensais obrigatórios (cadastro de verbas remuneratórias, folha ordinária, resumo da folha e pagamento da folha).

As prestações das informações contábeis e orçamentárias ao TCE-SP foram transmitidas (Balancete Isolado Conta Contábil e Conta Corrente) e os dados validados.

O IPMU, através da Diretoria Administrativa, realizou a remessa, por meio eletrônico, de informações e documentos necessários ao exame da legalidade de atos de concessão de aposentadoria e pensão ao Tribunal de Contas do Estado de São Paulo - TCE/SP.

ANO	TÍTULO
2.023	Título
2.023	Homologação Pensão
2.023	Homologação Aposentadoria
2.023	Balanco Geral Exercício



# Instituto de Previdência Municipal de Ubatuba - IPMU

Prefeitura Municipal da Estância Balneária de Ubatuba

Rua Paraná, 408 – Centro – Ubatuba – São Paulo – CEP 11.690-400

Tel/whatsapp: (12) 3833-3044 - Site: [www.ipmu.com.br](http://www.ipmu.com.br) - E-mail: [ipmu@ubatuba.sp.gov.br](mailto:ipmu@ubatuba.sp.gov.br)

## 15. Compensação Previdenciária

A **Compensação Financeira** é um processo que acontece entre os RPPS e o Regime Geral de Previdência Social - RGPS/INSS, nos casos de contagem recíproca de tempo de contribuição para efeito de aposentadorias e pensões.

Ordem	Mês	Data	Origem	Origem	Requerimentos	Pagamento	Observação
1	janeiro	08/01/2024	RI	IPMU	4	783,02	
2	fevereiro	07/02/2024	RI	IPMU	4	783,02	
3	março	07/03/2024	RI	IPMU	4	812,05	
4	abril	05/04/2024	RI	IPMU	2	42.805,68	Pagamento glosa: cessação de dois benefícios por falecimento
5	abril	05/04/2024	RI	IPMU	4	812,05	
6		08/05/2024	RI	IPMU	4	812,05	
7	junho	07/06/2024	RI	IPMU	4	812,05	
8	julho	05/07/2024	RI	IPMU	4	812,05	
9	agosto	07/08/2024	RI	IPMU	4	812,05	
10	setembro	06/09/2024	RI	IPMU	4	812,05	
11	outubro	07/10/2024	RI	IPMU	4	812,05	
12	novembro	07/11/2024	RI	IPMU	4	812,05	
13	dezembro	06/12/2024	RI	IPMU	4	1.624,10	
						<b>53.304,27</b>	

Ordem	Mês	Data	Origem	Origem	Requerimentos	Recebimento	Consolidado
1	janeiro	08/01/2024	RO	INSS	135	103.385,79	
2	janeiro	31/01/2024	RO	Rio de Janeiro	1	12.914,07	116.299,86
3	fevereiro	07/02/2024	RO	INSS	135	103.385,79	
4	fevereiro	07/02/2024	RO	São Paulo / Capital	2	101.948,37	205.334,16
5	março	05/03/2024	RO	Rio de Janeiro	1	343,41	
6	março	07/03/2024	RO	INSS	135	107.220,73	
7	março	07/03/2024	RO	São Paulo / Capital	1	2.711,03	115.497,17
8	março	07/03/2024	RO	São Paulo / Capital	2	5.222,00	
9	abril	05/04/2024	RO	Rio de Janeiro	1	343,41	
10	abril	05/04/2024	RO	INSS	135	61.487,48	
11	abril	05/04/2024	RO	São Paulo / Capital	1	130,55	64.672,47
12	abril	05/04/2024	RO	São Paulo / Capital	1	2.711,03	
13	maio	07/05/2024	RO	Rio de Janeiro	1	343,41	
14	maio	08/05/2024	RO	INSS	133	104.293,16	
15	maio	08/05/2024	RO	São Paulo / Capital	2	2.711,03	111.070,16
16	maio	08/05/2024	RO	São Paulo / Capital	1	130,55	
17	maio	08/05/2024	RO	Campinas	1	3.592,01	
18	junho	07/06/2024	RO	INSS	133	264.738,02	
19	junho	07/06/2024	RO	Rio de Janeiro	1	343,41	
20	junho	07/06/2024	RO	São Paulo / Capital	2	2.711,03	267.923,01
21	junho	07/06/2024	RO	São Paulo / Capital	1	130,55	
22	julho	05/07/2024	RO	São Paulo / Capital	2	2.711,03	
23	julho	05/07/2024	RO	São Paulo / Capital	1	130,55	134.056,48
24	julho	05/07/2024	RO	Rio de Janeiro	1	343,41	
25	julho	05/07/2024	RO	INSS	136	130.871,49	
26	agosto	07/08/2024	RO	São Paulo / Capital	2	2.711,03	
27	agosto	07/08/2024	RO	São Paulo / Capital	1	130,55	109.819,82
28	agosto	07/08/2024	RO	INSS	136	106.291,42	



# Instituto de Previdência Municipal de Ubatuba - IPMU

Prefeitura Municipal da Estância Balneária de Ubatuba

Rua Paraná, 408 – Centro – Ubatuba – São Paulo – CEP 11.690-400

Tel/whatsapp: (12) 3833-3044 - Site: [www.ipmu.com.br](http://www.ipmu.com.br) - E-mail: [ipmu@ubatuba.sp.gov.br](mailto:ipmu@ubatuba.sp.gov.br)

29	agosto	07/08/2024	RO	Rio de Janeiro	1	343,41	
30	agosto	28/08/2024	RO	Rio de Janeiro	1	343,41	
31	setembro	06/09/2024	RO	INSS	136	106.291,42	109.476,41
32	setembro	06/09/2024	RO	São Paulo / Capital	3	2.841,58	
33	setembro	26/09/2024	RO	Rio de Janeiro	1	343,41	
34	outubro	07/10/2024	RO	INSS	136	106.291,42	109.476,41
35	outubro	07/10/2024	RO	São Paulo / Capital	1	130,55	
36	outubro	07/10/2024	RO	São Paulo / Capital	2	2.711,03	
37	outubro	23/10/2024	RO	Rio de Janeiro	1	343,41	
38	novembro	07/11/2024	RO	INSS	136	105.825,12	
39	novembro	07/11/2024	RO	São Paulo / Capital	1	130,55	139.345,36
40	novembro	07/11/2024	RO	São Paulo / Capital	2	2.711,03	
41	novembro	07/11/2024	RO	São Paulo / Estado	2	29.991,84	
42	novembro	29/11/2024	RO	Rio de Janeiro	1	686,82	
43	dezembro	06/12/2024	RO	São Paulo / Estado	2	1.249,66	
44	dezembro	06/12/2024	RO	São Paulo / Capital	1	261,10	
45	dezembro	06/12/2024	RO	São Paulo / Capital	2	5.422,06	1.660.444,88
46	dezembro	06/12/2024	RO	INSS	136	1.650.327,07	
47	dezembro	26/12/2024	RO	Rio de Janeiro	1	343,41	
48	dezembro	30/12/2024	RO	São Paulo / Capital	2	2.841,58	
							<b>3.143.416,19</b>

Ano	Valor
2004	229.519,66
2005	42.451,16
2006	43.544,84
2007	45.201,37
2008	224.316,34
2009	122.051,12
2010	91.409,39
2011	100.479,09
2012	178.574,70
2013	2.803.925,29
2014	1.150.499,49
2015	667.465,89
2016	738.224,33
2017	1.021.458,65
2018	829.194,35
2019	1.165.634,53
2020	661.577,49
2021	1.452.534,30
2022	3.258.063,54
2023	1.659.767,60
2024	3.143.416,19
<b>19.629.309,32</b>	



## Instituto de Previdência Municipal de Ubatuba - IPMU

Prefeitura Municipal da Estância Balneária de Ubatuba

Rua Paraná, 408 – Centro – Ubatuba – São Paulo – CEP 11.690-400

Tel/whatsapp: (12) 3833-3044 - Site: [www.ipmu.com.br](http://www.ipmu.com.br) - E-mail: [ipmu@ubatuba.sp.gov.br](mailto:ipmu@ubatuba.sp.gov.br)

## 16. Certificado de Regularidade Previdenciária

O Certificado de Regularidade Previdenciária (CRP) é um documento que atesta a regularidade do Regime Próprio de Previdência Social. Para obtê-lo é preciso preencher os critérios exigidos pela Secretaria da Previdência. O não cumprimento desses critérios, além de suspender o CRP, penaliza o município com as seguintes sanções: suspensão das transferências voluntárias; suspensão de empréstimos e financiamento; suspensão de compensação previdenciária, etc.

O IPMU vem mantendo em dia o **CRP**, o que comprova que a gestão realizada vem respeitando a legislação vigente, sendo este documento mais um importante instrumento de controle externo das ações aqui praticadas.

Caso não fosse renovado o CRP, o Município sofreria diversas consequências, previstas na Portaria MPS nº 402/2008. São elas:

- ✓ impedimento para celebrar acordos, contratos, convênios ou ajustes, bem como receber empréstimos, financiamentos, avais e subvenções em geral de órgãos ou entidades da administração direta e indireta da União;
- ✓ suspensão das transferências voluntárias de recursos pela União;
- ✓ suspensão de empréstimos e financiamentos por instituições financeiras federais;
- ✓ suspensão do pagamento dos valores devidos pelo RGPS, referentes à compensação previdenciária.



**MINISTÉRIO DA PREVIDÊNCIA SOCIAL**  
**SECRETARIA DE REGIME PRÓPRIO E COMPLEMENTAR**  
Departamento dos Regimes Próprios de Previdência Social

**Certificado de Regularidade Previdenciária - CRP**

Ente Federativo: Ubatuba UF: SP  
CNPJ Principal: 46.482.857/0001-96

É CERTIFICADO, NA FORMA DO DISPOSTO NO ART. 9º DA LEI Nº 9.717, DE 27 DE NOVEMBRO DE 1998, COM FUNDAMENTO NO ART. 167, XIII, DA CONSTITUIÇÃO FEDERAL, NO DECRETO Nº 3.788, DE 11 DE ABRIL DE 2001, E DA PORTARIA N.º 1.467, DE 2 DE JUNHO DE 2022, QUE O MUNICÍPIO ESTÁ EM SITUAÇÃO REGULAR EM RELAÇÃO A LEI Nº 9.717, DE 27 DE NOVEMBRO DE 1998.

**FINALIDADE DO CERTIFICADO**

Os órgãos ou entidades da administração direta e indireta da união deverão observar, previamente, a regularidade dos estados, do Distrito Federal e dos municípios quanto ao seu regime Próprio de Previdência Social, nos seguintes casos, conforme o disposto no art 7º da lei nº 9.717, de 1998:

- i. Realização de transferências voluntárias de recursos pela união;
- ii. Celebração de acordos, contratos, convênios ou ajustes, bem como de empréstimos, financiamentos, avais e subvenções em geral de órgãos ou entidades da administração direta e indireta da união;
- iii. Liberação de recursos de empréstimos e financiamentos por instituições financeiras federais;

Certificado emitido em nome do Ente Federativo e válido para todos os órgãos e entidades do município

A aceitação do presente certificado está condicionada à verificação, por meio da internet, de sua autenticidade e validade no endereço: <http://www.previdencia.gov.br>, pois está sujeito a cancelamento por decisão judicial ou administrativa.

Este certificado deve ser juntado ao processo referente ao ato ou contrato para o qual foi EXIGIDO.

**EMITIDO EM 19/09/2024**  
**VÁLIDO ATÉ 18/03/2025**



N.º 987209 - 236661



# Instituto de Previdência Municipal de Ubatuba - IPMU

Prefeitura Municipal da Estância Balneária de Ubatuba

Rua Paraná, 408 - Centro - Ubatuba - São Paulo - CEP 11.690-400

Tel/whatsapp: (12) 3833-3044 - Site: [www.ipmu.com.br](http://www.ipmu.com.br) - E-mail: [ipmu@ubatuba.sp.gov.br](mailto:ipmu@ubatuba.sp.gov.br)

## 17. Política Anual de Investimentos

Anualmente, o IPMU elabora sua Política de Investimentos para o exercício em obediência ao que determina a legislação federal. A Política de Investimentos é elaborada pelo Comitê de Investimentos, aprovada pelo Conselho de Administração e ratificada pelo Conselho Fiscal, conforme prevê a legislação vigente.

<https://cadprev.previdencia.gov.br/Cadprev/pages/modulos/dpinV2/restrito/consultarDemonstrativos.xhtml>

<https://ipmu.com.br/site/comite-de-investimentos/politicainvestimentos/>

The screenshot shows the CADPREV web application interface. The header includes the logo and name of the Ministério da Previdência Social. The main content area is titled 'Consultar Demonstrativos da Política de Investimentos' and contains a search form with fields for 'UF do Ente: SAO PAULO', 'Ente: Município de Ubatuba', 'Exercício: 2024', and 'Período da Data de Envio'. Below the form is a table with columns for 'Ente', 'CNPJ do Ente', 'Exercício', 'Data de Envio', and various action buttons like 'Consultar', 'Cancelar', and 'Novo DPIN'. The table shows one entry for Ubatuba with CNPJ 46.482.857/0001-96 and data from 2012/2023.

### Política de Investimentos

Comitê

O INSTITUTO DE PREVIDÊNCIA MUNICIPAL DE UBATUBA – IPMU, atendendo o que estabelece a Lei Complementar 9.717/1998 e Resolução CMN nº 3.922/2010, apresenta sua Política de Investimentos, aprovada por seu órgão superior competente.

Objetivo Geral: Estabelecer as diretrizes gerais para aplicação dos recursos garantidores dos pagamentos dos segurados e beneficiários do regime, visando atingir a Meta Atuarial (variação do INPC – Índice Nacional de Preços ao Consumidor + 6% a.a) definida para garantir a manutenção do seu equilíbrio econômico-financeiro e atuarial, tendo sempre presentes os princípios da boa governança, segurança, rentabilidade, solvência, liquidez e transparência.

Copiar CSV Excel PDF

Exibir 10 resultados por página

Pesquisar Buscar registros

ANO	TÍTULO	DESCRIÇÃO	DOWNLOADS	TAMANHO	OPÇÕES
2.024	Título	Descrição	Downloads	Tamanho	Opções
2.024	Política de Investimentos DPIN	2024	17	88 KB	<a href="#">Acessar</a>
2.024	Política de Investimentos 2024	2024	37	1 MB	<a href="#">Acessar</a>

Mostrando de 1 até 2 de 2 registros (Filtrados de 32 registros)

Primeiro Anterior 1 Próximo Último



## Instituto de Previdência Municipal de Ubatuba - IPMU

Prefeitura Municipal da Estância Balneária de Ubatuba

Rua Paraná, 408 – Centro – Ubatuba – São Paulo – CEP 11.690-400

Tel/whatsapp: (12) 3833-3044 - Site: [www.ipmu.com.br](http://www.ipmu.com.br) - E-mail: [ipmu@ubatuba.sp.gov.br](mailto:ipmu@ubatuba.sp.gov.br)

## 18. Investimentos

Os investimentos do **Instituto de Previdência Municipal de Ubatuba - IPMU** são acompanhados pelo Comitê de Investimentos, Conselho de Administração e Conselho Fiscal.

O Comitê de Investimentos tem efetuado as reuniões em caráter periódico, com a sua composição, em princípio, compatível com as exigências em vigor.

Todos os relatórios financeiros estão disponíveis no site:

[www.ipmu.com.br](http://www.ipmu.com.br)

<https://ipmu.com.br/site/financeiro/demonstrativo-financeiro/>

Em relação às APRs "**Autorização para Aplicações e Resgates**", o Controle Interno constatou a conformidade dos investimentos e desinvestimentos de acordo com a Política de Investimentos Anual e Resolução CMN 4963/22 e suas alterações. Todos APRs foram assinadas e disponibilizadas no site:

<https://ipmu.com.br/site/financeiro/apr/>

A carteira de investimentos do IPMU está distribuída em entre os segmentos de renda fixa, renda variável, alocação no investimento no exterior e fundos estruturados/multimercado, dentro dos limites permitidos pela Resolução CMN nº. 4.963/2021 e compatível com os requisitos estabelecidos na Política de Investimentos. As proporções demonstram uma carteira conservadora, em linha com o cenário econômico de volatilidade e as obrigações do Instituto, com o pagamento das aposentadorias e pensões.

Mês	Carteira de Investimentos	Retorno Mensal (R\$)	Retorno Consolidado (R\$)	Carteira de Investimentos Mensal (%)	Carteira de Investimentos Mensal (%)	Meta Atuarial Mensal (%)	Meta Atuarial Consolidada (%)
Janeiro	R\$ 503.391.384,33	R\$ 4.361.507,17	R\$ 4.361.507,17	0,870%	0,870%	1,010%	1,010%
Fevereiro	R\$ 508.425.721,55	R\$ 5.547.567,94	R\$ 9.909.075,11	1,100%	1,979%	1,190%	2,111%
Março	R\$ 513.127.877,21	R\$ 5.176.155,66	R\$ 15.085.230,77	1,020%	3,015%	0,590%	2,812%
Abril	R\$ 514.811.234,79	R\$ 2.166.857,58	R\$ 17.252.088,35	0,420%	3,452%	0,810%	3,647%
Mai	R\$ 518.015.161,94	R\$ 5.555.608,74	R\$ 22.807.697,09	1,080%	4,569%	0,880%	4,559%
Junho	R\$ 526.126.796,10	R\$ 8.339.634,16	R\$ 31.147.331,25	1,600%	6,247%	0,650%	5,237%
Julho	R\$ 530.760.628,79	R\$ 4.894.214,13	R\$ 36.041.545,38	0,940%	7,245%	0,720%	5,995%
Agosto	R\$ 535.808.172,63	R\$ 5.437.574,58	R\$ 41.479.119,96	1,040%	8,361%	0,300%	6,313%
Setembro	R\$ 538.885.732,71	R\$ 3.005.560,08	R\$ 44.484.680,04	0,560%	8,968%	0,900%	7,269%
Outubro	R\$ 544.269.609,60	R\$ 6.127.876,89	R\$ 50.612.556,93	1,130%	10,199%	1,070%	8,417%
Novembro	R\$ 549.434.704,88	R\$ 5.529.595,30	R\$ 56.142.152,23	1,010%	11,315%	0,710%	9,185%
Dezembro	R\$ 556.858.555,49	R\$ 3.413.850,61	R\$ 59.556.002,84	0,620%	12,000%	0,880%	10,150%



# Instituto de Previdência Municipal de Ubatuba - IPMU

Prefeitura Municipal da Estância Balneária de Ubatuba

Rua Paraná, 408 – Centro – Ubatuba – São Paulo – CEP 11.690-400

Tel/whatsapp: (12) 3833-3044 - Site: [www.ipmu.com.br](http://www.ipmu.com.br) - E-mail: [ipmu@ubatuba.sp.gov.br](mailto:ipmu@ubatuba.sp.gov.br)

	Descrição	Mês	Quantidade/Valor
1	Carteira de Investimentos - Retorno Consolidado	Janeiro	R\$ 4.361.507,17
2	Carteira de Investimentos - Retorno Consolidado	Fevereiro	R\$ 9.909.075,11
3	Carteira de Investimentos - Retorno Consolidado	Março	R\$ 15.085.230,77
4	Carteira de Investimentos - Retorno Consolidado	Abril	R\$ 17.252.088,35
5	Carteira de Investimentos - Retorno Consolidado	Mai	R\$ 22.807.697,09
6	Carteira de Investimentos - Retorno Consolidado	Junho	R\$ 31.144.331,25
7	Carteira de Investimentos - Retorno Consolidado	Julho	R\$ 36.038.545,38
8	Carteira de Investimentos - Retorno Consolidado	Agosto	R\$ 41.476.119,96
9	Carteira de Investimentos - Retorno Consolidado	Setembro	R\$ 44.418.680,04
10	Carteira de Investimentos - Retorno Consolidado	Outubro	R\$ 50.612.556,93
11	Carteira de Investimentos - Retorno Consolidado	Novembro	R\$ 56.142.152,23
12	Carteira de Investimentos - Retorno Consolidado	Dezembro	R\$ 59.556.002,84
13	Carteira de Investimentos - Retorno mensal	Janeiro	R\$ 4.361.507,17
14	Carteira de Investimentos - Retorno mensal	Fevereiro	R\$ 5.547.567,94
15	Carteira de Investimentos - Retorno mensal	Março	R\$ 5.176.155,66
16	Carteira de Investimentos - Retorno mensal	Abril	R\$ 2.166.857,58
17	Carteira de Investimentos - Retorno mensal	Mai	R\$ 5.555.608,74
18	Carteira de Investimentos - Retorno mensal	Junho	R\$ 8.336.634,16
19	Carteira de Investimentos - Retorno mensal	Julho	R\$ 4.894.214,13
20	Carteira de Investimentos - Retorno mensal	Agosto	R\$ 5.437.574,58
21	Carteira de Investimentos - Retorno mensal	Setembro	R\$ 3.005.560,08
22	Carteira de Investimentos - Retorno mensal	Outubro	R\$ 6.127.876,89
23	Carteira de Investimentos - Retorno mensal	Novembro	R\$ 5.529.595,30
24	Carteira de Investimentos - Retorno mensal	Dezembro	R\$ 3.413.850,61
25	Carteira de Investimentos (R\$)	Janeiro	R\$ 503.391.384,33
26	Carteira de Investimentos (R\$)	Fevereiro	R\$ 508.425.721,55
27	Carteira de Investimentos (R\$)	Março	R\$ 513.127.877,21
28	Carteira de Investimentos (R\$)	Abril	R\$ 514.811.234,79
29	Carteira de Investimentos (R\$)	Mai	R\$ 518.015.161,94
30	Carteira de Investimentos (R\$)	Junho	R\$ 526.126.796,10
31	Carteira de Investimentos (R\$)	Julho	R\$ 530.760.628,79
32	Carteira de Investimentos (R\$)	Agosto	R\$ 535.808.172,63
33	Carteira de Investimentos (R\$)	Setembro	R\$ 538.885.732,71
34	Carteira de Investimentos (R\$)	Outubro	R\$ 544.269.609,60
35	Carteira de Investimentos (R\$)	Novembro	R\$ 549.434.704,88
36	Carteira de Investimentos (R\$)	Dezembro	R\$ 556.858.555,49
37	Carteira de Investimentos consolidada (%)	Janeiro	0,870%
38	Carteira de Investimentos consolidada (%)	Fevereiro	1,979%
39	Carteira de Investimentos consolidada (%)	Março	3,015%
40	Carteira de Investimentos consolidada (%)	Abril	3,452%
41	Carteira de Investimentos consolidada (%)	Mai	4,569%
42	Carteira de Investimentos consolidada (%)	Junho	6,247%
43	Carteira de Investimentos consolidada (%)	Julho	7,245%
44	Carteira de Investimentos consolidada (%)	Agosto	8,361%
45	Carteira de Investimentos consolidada (%)	Setembro	8,968%
46	Carteira de Investimentos consolidada (%)	Setembro	8,968%
47	Carteira de Investimentos consolidada (%)	Outubro	10,199%
48	Carteira de Investimentos consolidada (%)	Novembro	11,315%
49	Carteira de Investimentos consolidada (%)	Dezembro	12,000%
50	Carteira de Investimentos mês (%)	Janeiro	0,870%
51	Carteira de Investimentos mês (%)	Fevereiro	1,100%
52	Carteira de Investimentos mês (%)	Março	1,020%
53	Carteira de Investimentos mês (%)	Abril	0,420%
54	Carteira de Investimentos mês (%)	Mai	1,080%



# Instituto de Previdência Municipal de Ubatuba - IPMU

Prefeitura Municipal da Estância Balneária de Ubatuba

Rua Paraná, 408 – Centro – Ubatuba – São Paulo – CEP 11.690-400

Tel/whatsapp: (12) 3833-3044 - Site: [www.ipmu.com.br](http://www.ipmu.com.br) - E-mail: [ipmu@ubatuba.sp.gov.br](mailto:ipmu@ubatuba.sp.gov.br)

55	Carteira de Investimentos mês (%)	Junho	1,600%
56	Carteira de Investimentos mês (%)	Julho	0,940%
57	Carteira de Investimentos mês (%)	Agosto	1,040%
58	Carteira de Investimentos mês (%)	Setembro	0,560%
59	Carteira de Investimentos mês (%)	Outubro	1,300%
60	Carteira de Investimentos mês (%)	Novembro	1,010%
61	Carteira de Investimentos mês (%)	Dezembro	0,620%

Mês	Carteira de Investimentos	Meta Atuarial	Diferença
Janeiro	0,870%	1,010%	-0,14%
Fevereiro	1,100%	1,190%	-0,09%
Março	1,020%	0,590%	0,43%
Abril	0,420%	0,810%	-0,39%
Maio	1,080%	0,880%	0,20%
Junho	1,600%	0,650%	0,95%
Julho	0,940%	0,720%	0,22%
Agosto	1,040%	0,300%	0,74%
Setembro	0,560%	0,900%	-0,34%
Outubro	1,130%	1,070%	0,06%
Novembro	1,010%	0,710%	0,31%
Dezembro	0,620%	0,880%	-0,26%

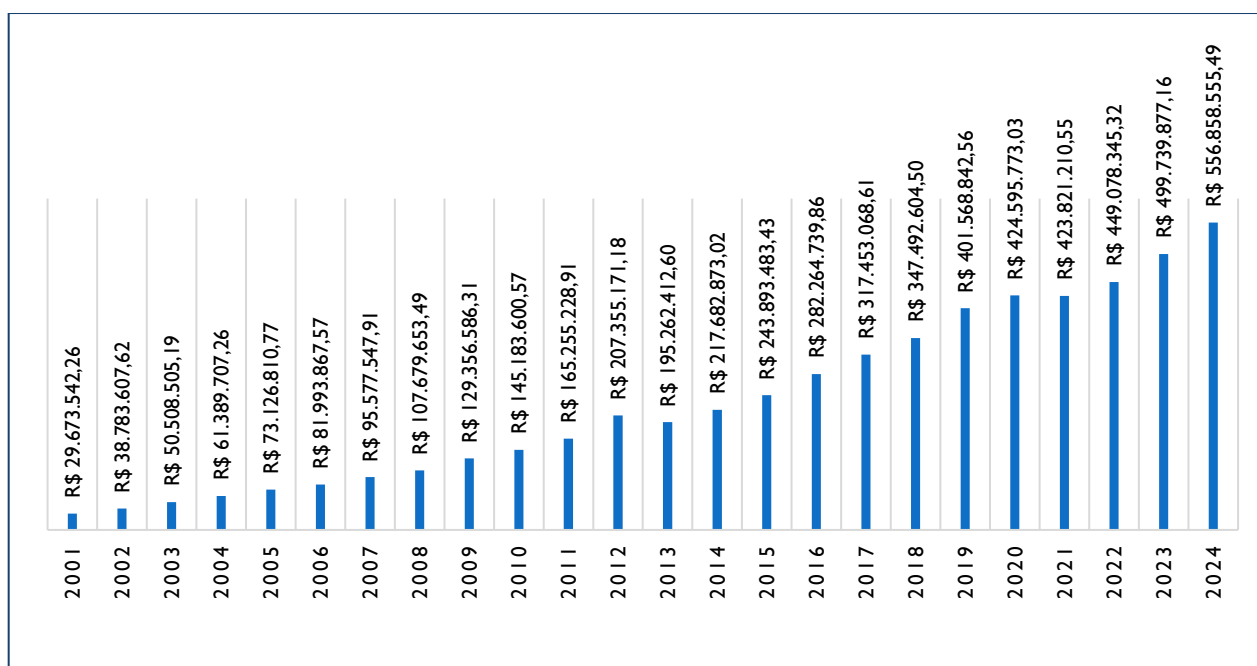



# Instituto de Previdência Municipal de Ubatuba - IPMU

Prefeitura Municipal da Estância Balneária de Ubatuba

Rua Paraná, 408 - Centro - Ubatuba - São Paulo - CEP 11.690-400

Tel/whatsapp: (12) 3833-3044 - Site: [www.ipmu.com.br](http://www.ipmu.com.br) - E-mail: [ipmu@ubatuba.sp.gov.br](mailto:ipmu@ubatuba.sp.gov.br)

## 19. Programa de Modernização da Gestão dos RPPS

O Instituto de Previdência Municipal de Ubatuba - IPMU realizou a "ADESÃO ao Programa de Certificação Institucional e Modernização da Gestão dos Regimes Próprios de Previdência Social da União, dos Estados, do Distrito Federal e dos Municípios Pró-Gestão RPPS", em 04 de abril de 2018. Em **31/10/2018** o IPMU foi certificado no **Nível I**, em **16/06/2021** alcançou o **Nível III** e em **24/05/2024** alcançou a recertificação no **Nível III**.

O Pró Gestão RPPS é um programa de certificação que visa ao reconhecimento das boas práticas de gestão adotadas pelos RPPS. É a avaliação por entidade certificadora externa, credenciada pela Secretaria de Previdência - SPREV, do sistema de gestão existente, com a finalidade de identificar sua conformidade às exigências contidas nas diretrizes de cada uma das ações, nos respectivos níveis de aderência.





# Instituto de Previdência Municipal de Ubatuba - IPMU

Prefeitura Municipal da Estância Balneária de Ubatuba

Rua Paraná, 408 - Centro - Ubatuba - São Paulo - CEP 11.690-400

Tel/whatsapp: (12) 3833-3044 - Site: [www.ipmu.com.br](http://www.ipmu.com.br) - E-mail: [ipmu@ubatuba.sp.gov.br](mailto:ipmu@ubatuba.sp.gov.br)

## 20. Programa de Certificação Profissional

O IPMU - Instituto de Previdência do Município de Ubatuba, já reconhecido em âmbito nacional por suas boas práticas de gestão, alcançou recentemente mais um feito digno de cumprimentos.

A Portaria 9.907/20, emitida pela Secretaria Especial de Previdência e Trabalho estabeleceu novos critérios para atuação de Dirigentes, Gestores de Recursos e Membros dos Conselhos e Comitês de Regimes Próprios de Previdência Social, passando a exigir certificado profissional para atuarem em suas respectivas funções.

A certificação acontece mediante prova, cujas questões envolvem conhecimentos na área de seguridade social, de funcionamento de Regimes Próprios de Previdência Social, de Plano de Benefícios, Gestão Atuarial, Gestão de Investimento, Gestão Contábil, Controle Interno, Gestão e Governança, entre outros. Ao longo de vários meses a Presidência, a Diretoria, o Quadro de Funcionários e os Conselheiros do Instituto se dedicaram a estudar, com afinco, todo esse material.

O resultado não poderia ter sido diferente. A aprovação de 100% dos envolvidos nesse processo, que já estão devidamente certificados, demonstra o alto grau de comprometimento, empenho e responsabilidade de todos.





# Instituto de Previdência Municipal de Ubatuba - IPMU

Prefeitura Municipal da Estância Balneária de Ubatuba

Rua Paraná, 408 – Centro – Ubatuba – São Paulo – CEP 11.690-400

Tel/whatsapp: (12) 3833-3044 - Site: [www.ipmu.com.br](http://www.ipmu.com.br) - E-mail: [ipmu@ubatuba.sp.gov.br](mailto:ipmu@ubatuba.sp.gov.br)

**CERTIFICADO DE APROVAÇÃO**

PROFISSIONAL CERTIFICADO PELO INSTITUTO TOTUM

O Instituto Totum de Desenvolvimento e Gestão Empresarial Ltda. certifica que

**Luiz Alexandre de Oliveira**

foi aprovado na Certificação Profissional da Secretaria da Previdência - SPREV, tendo seguido integralmente todos os requisitos presentes no Edital da Certificação.

Tipo de Certificação: Certificação do responsável pela gestão dos recursos e membros do comitê de investimentos do RPPS

Nível: Básico (CP RPPS CGINV I)

Modalidade de Certificação: Aprovação prévia em exame por prova

Data de Aprovação: 23/01/2023

Número da Certificação: 89375520592701

Data de Validade: 23/01/2027

A veracidade das informações contidas neste Certificado deve ser checada através do site: <https://certificacao.certificacao.institutototum.com.br/home>

**CERTIFICADO DE APROVAÇÃO**

PROFISSIONAL CERTIFICADO PELO INSTITUTO TOTUM

O Instituto Totum de Desenvolvimento e Gestão Empresarial Ltda. certifica que

**Marcelo da Cruz Lima**

foi aprovado na Certificação Profissional da Secretaria da Previdência - SPREV, tendo seguido integralmente todos os requisitos presentes no Edital da Certificação.

Tipo de Certificação: Certificação do responsável pela gestão dos recursos e membros do comitê de investimentos do RPPS

Nível: Básico (CP RPPS CGINV I)

Modalidade de Certificação: Aprovação prévia em exame por prova e título

Data de Aprovação: 07/02/2023

Número da Certificação: 8937465399352792

Data de Validade: 07/02/2027

A veracidade das informações contidas neste Certificado deve ser checada através do site: <https://certificacao.certificacao.institutototum.com.br/home>

**CERTIFICADO DE APROVAÇÃO**

PROFISSIONAL CERTIFICADO PELO INSTITUTO TOTUM

O Instituto Totum de Desenvolvimento e Gestão Empresarial Ltda. certifica que

**Sirleide da Silva**

foi aprovado na Certificação Profissional da Secretaria da Previdência - SPREV, tendo seguido integralmente todos os requisitos presentes no Edital da Certificação.

Tipo de Certificação: Certificação do responsável pela gestão dos recursos e membros do comitê de investimentos do RPPS

Nível: Básico (CP RPPS CGINV I)

Modalidade de Certificação: Aprovação prévia em exame por prova

Data de Aprovação: 18/02/2023

Número da Certificação: 60621243202602

Data de Validade: 18/02/2026

A veracidade das informações contidas neste Certificado deve ser checada através do site: <https://certificacao.certificacao.institutototum.com.br/home>

**CERTIFICADO DE APROVAÇÃO**

PROFISSIONAL CERTIFICADO PELO INSTITUTO TOTUM

O Instituto Totum de Desenvolvimento e Gestão Empresarial Ltda. certifica que

**Wellington Diniz**

foi aprovado na Certificação Profissional da Secretaria da Previdência - SPREV, tendo seguido integralmente todos os requisitos presentes no Edital da Certificação.

Tipo de Certificação: Certificação do responsável pela gestão dos recursos e membros do comitê de investimentos do RPPS

Nível: Intermediário (CP RPPS CGINV II)

Modalidade de Certificação: Aprovação prévia em exame por prova

Data de Aprovação: 07/02/2023

Número da Certificação: 764793426847592

Data de Validade: 07/02/2027

A veracidade das informações contidas neste Certificado deve ser checada através do site: <https://certificacao.certificacao.institutototum.com.br/home>

**CERTIFICADO DE APROVAÇÃO**

PROFISSIONAL CERTIFICADO PELO INSTITUTO TOTUM

O Instituto Totum de Desenvolvimento e Gestão Empresarial Ltda. certifica que

**Benedio de Oliveira Julio**

foi aprovado na Certificação Profissional da Secretaria da Previdência - SPREV, tendo seguido integralmente todos os requisitos presentes no Edital da Certificação.

Tipo de Certificação: Certificação dos membros do conselho deliberativo

Nível: Básico (CP RPPS CGINV I)

Modalidade de Certificação: Aprovação prévia em exame por prova

Data de Aprovação: 27/03/2023

Número da Certificação: 8937481244252792

Data de Validade: 27/03/2027

A veracidade das informações contidas neste Certificado deve ser checada através do site: <https://certificacao.certificacao.institutototum.com.br/home>

**CERTIFICADO DE APROVAÇÃO**

PROFISSIONAL CERTIFICADO PELO INSTITUTO TOTUM

O Instituto Totum de Desenvolvimento e Gestão Empresarial Ltda. certifica que

**Bruno Arruda de Oliveira**

foi aprovado na Certificação Profissional da Secretaria da Previdência - SPREV, tendo seguido integralmente todos os requisitos presentes no Edital da Certificação.

Tipo de Certificação: Certificação dos membros do conselho deliberativo

Nível: Básico (CP RPPS CGINV I)

Modalidade de Certificação: Aprovação prévia em exame por prova

Data de Aprovação: 14/03/2023

Número da Certificação: 81472187672792

Data de Validade: 14/03/2027

A veracidade das informações contidas neste Certificado deve ser checada através do site: <https://certificacao.certificacao.institutototum.com.br/home>

**CERTIFICADO DE APROVAÇÃO**

PROFISSIONAL CERTIFICADO PELO INSTITUTO TOTUM

O Instituto Totum de Desenvolvimento e Gestão Empresarial Ltda. certifica que

**Flavio Bellard Gomes**

foi aprovado na Certificação Profissional da Secretaria da Previdência - SPREV, tendo seguido integralmente todos os requisitos presentes no Edital da Certificação.

Tipo de Certificação: Certificação dos membros do conselho deliberativo

Nível: Básico (CP RPPS CGINV I)

Modalidade de Certificação: Aprovação prévia em exame por prova e título

Data de Aprovação: 12/01/2023

Número da Certificação: 76407263562791

Data de Validade: 12/01/2027

A veracidade das informações contidas neste Certificado deve ser checada através do site: <https://certificacao.certificacao.institutototum.com.br/home>

**CERTIFICADO DE APROVAÇÃO**

PROFISSIONAL CERTIFICADO PELO INSTITUTO TOTUM

O Instituto Totum de Desenvolvimento e Gestão Empresarial Ltda. certifica que

**Flavio Roberto Ribeiro**

foi aprovado na Certificação Profissional da Secretaria da Previdência - SPREV, tendo seguido integralmente todos os requisitos presentes no Edital da Certificação.

Tipo de Certificação: Certificação dos membros do conselho deliberativo

Nível: Básico (CP RPPS CGINV I)

Modalidade de Certificação: Aprovação prévia em exame por prova

Data de Aprovação: 27/03/2023

Número da Certificação: 193767671362792

Data de Validade: 27/03/2027

A veracidade das informações contidas neste Certificado deve ser checada através do site: <https://certificacao.certificacao.institutototum.com.br/home>



# Instituto de Previdência Municipal de Ubatuba - IPMU

Prefeitura Municipal da Estância Balneária de Ubatuba

Rua Paraná, 408 – Centro – Ubatuba – São Paulo – CEP 11.690-400

Tel/whatsapp: (12) 3833-3044 - Site: [www.ipmu.com.br](http://www.ipmu.com.br) - E-mail: [ipmu@ubatuba.sp.gov.br](mailto:ipmu@ubatuba.sp.gov.br)

**CERTIFICADO DE APROVAÇÃO**

PROFISSIONAL CERTIFICADO PELO INSTITUTO TOTUM

O Instituto Totum de Desenvolvimento e Gestão Empresarial Ltda. certifica que

**Jacqueline Silveira Pereira Conceição**

foi aprovado na Certificação Profissional da Secretaria da Previdência - SPREV, tendo seguido integralmente todos os requisitos presentes no Edital da Certificação.

Tipo de Certificação: Certificação dos membros do conselho deliberativo  
Nível: Básico (CP RPPS COOBL D)  
Modalidade de Certificação: Aprovação prevista em exame por prova  
Data de Aprovação: 29/03/2023  
Número da Certificação: 30023841092703  
Data de Validade: 29/03/2027



A veracidade das informações contidas neste Certificado deve ser checada através do site: <https://certificacao.certificacao@institutoinstitutototum.com.br/home>

**CERTIFICADO DE APROVAÇÃO**

PROFISSIONAL CERTIFICADO PELO INSTITUTO TOTUM

O Instituto Totum de Desenvolvimento e Gestão Empresarial Ltda. certifica que

**Lucas Gustavo Ferreira Castanho**

foi aprovado na Certificação Profissional da Secretaria da Previdência - SPREV, tendo seguido integralmente todos os requisitos presentes no Edital da Certificação.

Tipo de Certificação: Certificação dos membros do conselho deliberativo  
Nível: Básico (CP RPPS COOBL D)  
Modalidade de Certificação: Aprovação prevista em exame por prova  
Data de Aprovação: 23/03/2023  
Número da Certificação: 994274816192701  
Data de Validade: 23/03/2027



A veracidade das informações contidas neste Certificado deve ser checada através do site: <https://certificacao.certificacao@institutoinstitutototum.com.br/home>

**CERTIFICADO DE APROVAÇÃO**

PROFISSIONAL CERTIFICADO PELO INSTITUTO TOTUM

O Instituto Totum de Desenvolvimento e Gestão Empresarial Ltda. certifica que

**Marcelo da Cruz Lima**

foi aprovado na Certificação Profissional da Secretaria da Previdência - SPREV, tendo seguido integralmente todos os requisitos presentes no Edital da Certificação.

Tipo de Certificação: Certificação dos membros do conselho deliberativo  
Nível: Básico (CP RPPS COOBL D)  
Modalidade de Certificação: Aprovação prevista em exame por prova  
Data de Aprovação: 27/03/2023  
Número da Certificação: 8774083932701  
Data de Validade: 27/03/2027



A veracidade das informações contidas neste Certificado deve ser checada através do site: <https://certificacao.certificacao@institutoinstitutototum.com.br/home>

**CERTIFICADO DE APROVAÇÃO**

PROFISSIONAL CERTIFICADO PELO INSTITUTO TOTUM

O Instituto Totum de Desenvolvimento e Gestão Empresarial Ltda. certifica que

**Marcelo Fernando Pereira**

foi aprovado na Certificação Profissional da Secretaria da Previdência - SPREV, tendo seguido integralmente todos os requisitos presentes no Edital da Certificação.

Tipo de Certificação: Certificação dos membros do conselho deliberativo  
Nível: Básico (CP RPPS COOBL D)  
Modalidade de Certificação: Aprovação prevista em exame por prova  
Data de Aprovação: 01/02/2023  
Número da Certificação: 82183571222702  
Data de Validade: 01/02/2027



A veracidade das informações contidas neste Certificado deve ser checada através do site: <https://certificacao.certificacao@institutoinstitutototum.com.br/home>

**CERTIFICADO DE APROVAÇÃO**

PROFISSIONAL CERTIFICADO PELO INSTITUTO TOTUM

O Instituto Totum de Desenvolvimento e Gestão Empresarial Ltda. certifica que

**Maria de Fátima Mateus**

foi aprovado na Certificação Profissional da Secretaria da Previdência - SPREV, tendo seguido integralmente todos os requisitos presentes no Edital da Certificação.

Tipo de Certificação: Certificação dos membros do conselho deliberativo  
Nível: Básico (CP RPPS COOBL D)  
Modalidade de Certificação: Aprovação prevista em exame por prova  
Data de Aprovação: 16/01/2023  
Número da Certificação: 7810360373701  
Data de Validade: 16/01/2027



A veracidade das informações contidas neste Certificado deve ser checada através do site: <https://certificacao.certificacao@institutoinstitutototum.com.br/home>

**CERTIFICADO DE APROVAÇÃO**

PROFISSIONAL CERTIFICADO PELO INSTITUTO TOTUM

O Instituto Totum de Desenvolvimento e Gestão Empresarial Ltda. certifica que

**Silvia Moraes Stefani Lima**

foi aprovado na Certificação Profissional da Secretaria da Previdência - SPREV, tendo seguido integralmente todos os requisitos presentes no Edital da Certificação.

Tipo de Certificação: Certificação dos membros do conselho deliberativo  
Nível: Básico (CP RPPS COOBL D)  
Modalidade de Certificação: Aprovação prevista em exame por prova  
Data de Aprovação: 30/01/2023  
Número da Certificação: 44315365772701  
Data de Validade: 30/01/2027



A veracidade das informações contidas neste Certificado deve ser checada através do site: <https://certificacao.certificacao@institutoinstitutototum.com.br/home>

**CERTIFICADO DE APROVAÇÃO**

PROFISSIONAL CERTIFICADO PELO INSTITUTO TOTUM

O Instituto Totum de Desenvolvimento e Gestão Empresarial Ltda. certifica que

**Antonio Carlos Berti Gomes**

foi aprovado na Certificação Profissional da Secretaria da Previdência - SPREV, tendo seguido integralmente todos os requisitos presentes no Edital da Certificação.

Tipo de Certificação: Certificação dos membros do conselho fiscal  
Nível: Básico (CP RPPS COFIS F)  
Modalidade de Certificação: Aprovação prevista em exame por prova  
Data de Aprovação: 05/01/2023  
Número da Certificação: 79130550402701  
Data de Validade: 05/01/2027



A veracidade das informações contidas neste Certificado deve ser checada através do site: <https://certificacao.certificacao@institutoinstitutototum.com.br/home>

**CERTIFICADO DE APROVAÇÃO**

PROFISSIONAL CERTIFICADO PELO INSTITUTO TOTUM

O Instituto Totum de Desenvolvimento e Gestão Empresarial Ltda. certifica que

**Cicero José de Jesus Assunção**

foi aprovado na Certificação Profissional da Secretaria da Previdência - SPREV, tendo seguido integralmente todos os requisitos presentes no Edital da Certificação.

Tipo de Certificação: Certificação dos membros do conselho fiscal  
Nível: Básico (CP RPPS COFIS F)  
Modalidade de Certificação: Aprovação prevista em exame por prova  
Data de Aprovação: 01/02/2023  
Número da Certificação: 78756664137201  
Data de Validade: 01/02/2027



A veracidade das informações contidas neste Certificado deve ser checada através do site: <https://certificacao.certificacao@institutoinstitutototum.com.br/home>



# Instituto de Previdência Municipal de Ubatuba - IPMU

Prefeitura Municipal da Estância Balneária de Ubatuba

Rua Paraná, 408 – Centro – Ubatuba – São Paulo – CEP 11.690-400

Tel/whatsapp: (12) 3833-3044 - Site: [www.ipmu.com.br](http://www.ipmu.com.br) - E-mail: [ipmu@ubatuba.sp.gov.br](mailto:ipmu@ubatuba.sp.gov.br)

**CERTIFICADO DE APROVAÇÃO**  
PROFISSIONAL CERTIFICADO PELO INSTITUTO TOTUM

O Instituto Totum de Desenvolvimento e Gestão Empresarial Ltda. certifica que

**Emely Fragoso**

foi aprovado na Certificação Profissional da Secretaria da Previdência - SPREV, tendo seguido integralmente todos os requisitos presentes no Edital da Certificação.

Tipo de Certificação: Certificação dos membros do conselho fiscal  
Nível: Básico (CP RPPS CORES I)  
Modalidade de Certificação: Aprovação prévia em exame por prova  
Data de Aprovação: 14/02/2023  
Número da Certificação: 3774998/2222702  
Data de Validade: 14/02/2027

A veracidade das informações contidas neste Certificado deve ser checada através do site: <http://certificados.certificacao.institutoipmu.com.br/home>

**CERTIFICADO DE APROVAÇÃO**  
PROFISSIONAL CERTIFICADO PELO INSTITUTO TOTUM

O Instituto Totum de Desenvolvimento e Gestão Empresarial Ltda. certifica que

**Rozemara Cabral Mendes de Carvalho**

foi aprovado na Certificação Profissional da Secretaria da Previdência - SPREV, tendo seguido integralmente todos os requisitos presentes no Edital da Certificação.

Tipo de Certificação: Certificação dos membros do conselho fiscal  
Nível: Básico (CP RPPS CORES I)  
Modalidade de Certificação: Aprovação prévia em exame por prova  
Data de Aprovação: 03/02/2023  
Número da Certificação: 4616986/9967303  
Data de Validade: 03/02/2027

A veracidade das informações contidas neste Certificado deve ser checada através do site: <http://certificados.certificacao.institutoipmu.com.br/home>

**CERTIFICADO DE APROVAÇÃO**  
PROFISSIONAL CERTIFICADO PELO INSTITUTO TOTUM

O Instituto Totum de Desenvolvimento e Gestão Empresarial Ltda. certifica que

**EDIVAN SILVA SANTOS**

foi aprovado na Certificação Profissional da Secretaria da Previdência - SPREV, tendo seguido integralmente todos os requisitos presentes no Edital da Certificação.

Tipo de Certificação: Certificação dos membros do conselho fiscal  
Nível: Básico (CP RPPS CORES I)  
Modalidade de Certificação: Aprovação prévia em exame por prova  
Data de Aprovação: 03/11/2023  
Número da Certificação: 5034403/5002711  
Data de Validade: 03/11/2027

A veracidade das informações contidas neste Certificado deve ser checada através do site: <http://certificados.certificacao.institutoipmu.com.br/home>

**CERTIFICADO DE APROVAÇÃO**  
PROFISSIONAL CERTIFICADO PELO INSTITUTO TOTUM

O Instituto Totum de Desenvolvimento e Gestão Empresarial Ltda. certifica que

**Sirleide da Silva**

foi aprovado na Certificação Profissional da Secretaria da Previdência - SPREV, tendo seguido integralmente todos os requisitos presentes no Edital da Certificação.

Tipo de Certificação: Certificação dos dirigentes do órgão ou entidade gestora do RPPS  
Nível: Avançado (CP RPPS DIRIG I)  
Modalidade de Certificação: Aprovação prévia em exame por prova e títulos  
Data de Aprovação: 15/01/2023  
Número da Certificação: 66621424202701  
Data de Validade: 15/01/2027

A veracidade das informações contidas neste Certificado deve ser checada através do site: <http://certificados.certificacao.institutoipmu.com.br/home>

**CERTIFICADO DE APROVAÇÃO**  
PROFISSIONAL CERTIFICADO PELO INSTITUTO TOTUM

O Instituto Totum de Desenvolvimento e Gestão Empresarial Ltda. certifica que

**Fernando Augusto Matsumoto**

foi aprovado na Certificação Profissional da Secretaria da Previdência - SPREV, tendo seguido integralmente todos os requisitos presentes no Edital da Certificação.

Tipo de Certificação: Certificação dos dirigentes do órgão ou entidade gestora do RPPS  
Nível: Básico (CP RPPS DIRIG I)  
Modalidade de Certificação: Aprovação prévia em exame por prova  
Data de Aprovação: 13/01/2023  
Número da Certificação: 89463072812701  
Data de Validade: 13/01/2027

A veracidade das informações contidas neste Certificado deve ser checada através do site: <http://certificados.certificacao.institutoipmu.com.br/home>

**CERTIFICADO DE APROVAÇÃO**  
PROFISSIONAL CERTIFICADO PELO INSTITUTO TOTUM

O Instituto Totum de Desenvolvimento e Gestão Empresarial Ltda. certifica que

**Ireni Tereza Clarinda da Silva**

foi aprovado na Certificação Profissional da Secretaria da Previdência - SPREV, tendo seguido integralmente todos os requisitos presentes no Edital da Certificação.

Tipo de Certificação: Certificação dos dirigentes do órgão ou entidade gestora do RPPS  
Nível: Básico (CP RPPS DIRIG I)  
Modalidade de Certificação: Aprovação prévia em exame por prova  
Data de Aprovação: 25/01/2023  
Número da Certificação: 308851701342701  
Data de Validade: 25/01/2027

A veracidade das informações contidas neste Certificado deve ser checada através do site: <http://certificados.certificacao.institutoipmu.com.br/home>

**CERTIFICADO DE APROVAÇÃO**  
PROFISSIONAL CERTIFICADO PELO INSTITUTO TOTUM

O Instituto Totum de Desenvolvimento e Gestão Empresarial Ltda. certifica que

**Marcia Conceição Fernandes Farnadas Rolim**

foi aprovado na Certificação Profissional da Secretaria da Previdência - SPREV, tendo seguido integralmente todos os requisitos presentes no Edital da Certificação.

Tipo de Certificação: Certificação dos dirigentes do órgão ou entidade gestora do RPPS  
Nível: Básico (CP RPPS DIRIG I)  
Modalidade de Certificação: Aprovação prévia em exame por prova  
Data de Aprovação: 13/01/2023  
Número da Certificação: 89463072812701  
Data de Validade: 13/01/2027

A veracidade das informações contidas neste Certificado deve ser checada através do site: <http://certificados.certificacao.institutoipmu.com.br/home>

**CERTIFICADO DE APROVAÇÃO**  
PROFISSIONAL CERTIFICADO PELO INSTITUTO TOTUM

O Instituto Totum de Desenvolvimento e Gestão Empresarial Ltda. certifica que

**Sirleide da Silva**

foi aprovado na Certificação Profissional da Secretaria da Previdência - SPREV, tendo seguido integralmente todos os requisitos presentes no Edital da Certificação.

Tipo de Certificação: Certificação dos dirigentes do órgão ou entidade gestora do RPPS  
Nível: Básico (CP RPPS DIRIG I)  
Modalidade de Certificação: Aprovação prévia em exame por prova  
Data de Aprovação: 01/09/2022  
Número da Certificação: 66621424210268  
Data de Validade: 01/09/2026

A veracidade das informações contidas neste Certificado deve ser checada através do site: <http://certificados.certificacao.institutoipmu.com.br/home>



## 21. Canais de Atendimento

O IPMU utiliza dos meios eletrônicos e telefônicos para o atendimento a distância, além do atendimento presencial ao público em geral, sejam beneficiários, fornecedores, instituições financeiras e demais públicos. Buscando se adequar às recomendações dos órgãos de saúde o IPMU adotou medidas de prevenção ao novo coronavírus no mês de março/2020. Uma série de procedimentos e ações foram implementadas para reduzir a necessidade de atendimentos presenciais na sede da instituição. Além da adequação, a medida busca preservar os idosos, aposentados e pensionistas que frequentam o local e também evitar a sobrecarga de instituições de saúde. Os atendimentos presenciais foram suspensos, permanecendo atendimento via telefone, WhatsApp, e-mail, ouvidoria e fale conosco.

<https://ipmu.com.br/site/transparencia/relatorio-atendimento/>

	Aplicativo	E-Mail	Outro	Presencial	Telefone	Total
2017						1.486
2018						4.438
2019						5.673
2020						5.693
2021	7.328	261	256	2.021	703	10.569
2022	8.776	345	910	2.111	441	12.583
2023	4.445	188	944	2.924	240	8.741

jan/24	606	14	13	185	25	843
fev/24	420	16	21	149	16	622
mar/24	419	20	51	157	19	666
abr/24	339	26	23	123	17	528
mai/24	334	11	25	91	9	470
jun/24	225	12	41	57	7	342
jul/24	295	13	141	177	26	652
ago/24	101	10	2	309	8	430
set/24	45	11	17	153	3	229
out/24	98	123	13	249	13	496
nov/24	174	6	15	64	4	263
dez/24	200	10	3	39	6	258
	<b>3.256</b>	<b>272</b>	<b>365</b>	<b>1.753</b>	<b>153</b>	<b>5.799</b>



# Instituto de Previdência Municipal de Ubatuba - IPMU

Prefeitura Municipal da Estância Balneária de Ubatuba

Rua Paraná, 408 - Centro - Ubatuba - São Paulo - CEP 11.690-400

Tel/whatsapp: (12) 3833-3044 - Site: [www.ipmu.com.br](http://www.ipmu.com.br) - E-mail: [ipmu@ubatuba.sp.gov.br](mailto:ipmu@ubatuba.sp.gov.br)

Atendimento	Mês	Consolidado
jan/24	843	843
fev/24	622	1.465
mar/24	666	2.131
abr/24	528	2.659
mai/24	470	3.129
jun/24	342	3.471
jul/24	652	4.123
ago/24	430	4.553
set/24	229	4.782
out/24	496	5.278
nov/24	263	5.541
dez/24	258	5.799

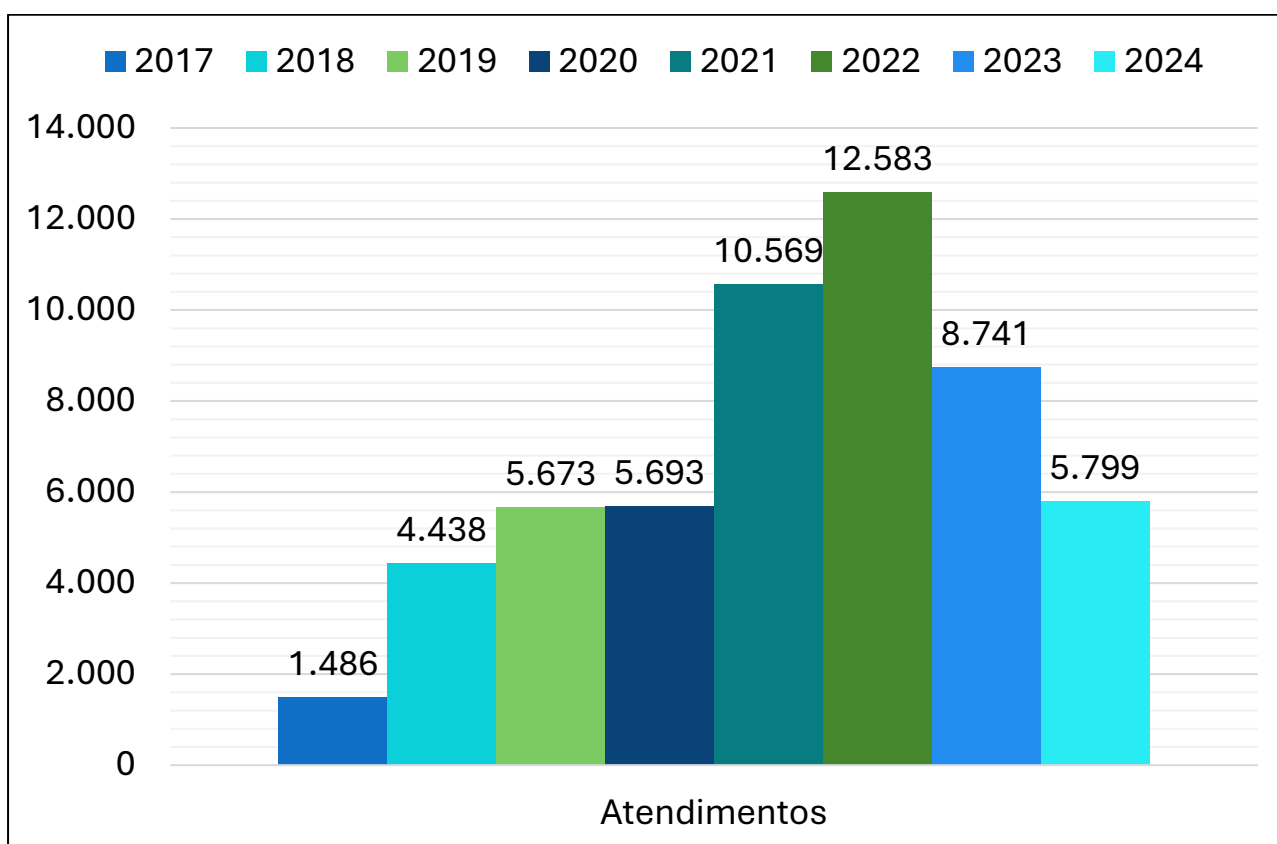



## 22. Transparência

O IPMU mantém atualizado seu website ([www.ipmu.com.br](http://www.ipmu.com.br)) como forma de comunicação e transparência do IPMU para com os seus segurados e com os órgãos de controle.

O site foi criado como um instrumento transparência e publicidade. A cada ano de gestão ocorre a necessidade de mais serviços oferecidos para os segurados do IPMU e também implementação de ações de transparência, publicidade e eficiência nos serviços oferecidos. É atualizado permanentemente, sendo oferecidos serviços de interesse dos segurados.

Através do site ficam disponíveis a todos os interessados diversas informações institucionais e legais como a composição dos Conselhos de Administração e Conselho Fiscal, calendário de reuniões, atas das Reuniões dos Conselhos e do Comitê de Investimentos, Posição dos Investimentos, Balancetes da Receita, Balancetes da Despesa, Balanços, Portarias de Aposentadoria e Pensão, Código de Ética, Políticas, Normas e Regulamentos, atendendo ao princípio da transparência da gestão pública.

Através de seu Portal de Transparência, o IPMU possibilita o pleno acesso dos segurados às informações relativas à gestão do regime e participação de representantes dos servidores públicos ativos e inativos, nos colegiados e instâncias de decisão em que os seus interesses sejam objeto de discussão e deliberação, conforme exigências da Lei nº 9.717/1998.

- a) política anual de investimentos e suas revisões, no prazo de até trinta dias, a partir da data de sua aprovação;
- b) as informações contidas nos formulários APR - Autorização de Aplicação e Resgate, no prazo de até trinta dias, contados da respectiva aplicação ou resgate;
- c) a composição da carteira de investimentos do RPPS, no prazo de até trinta dias após o encerramento do mês;
- d) os procedimentos de seleção das eventuais entidades autorizadas e credenciadas;
- e) as informações relativas ao processo de credenciamento de instituições para receberas aplicações dos recursos do RPPS;
- f) relação das entidades credenciadas para atuar com o RPPS e respectiva data de atualização do credenciamento;
- g) as datas e locais das reuniões dos órgãos de deliberação colegiada e do Comitê de Investimentos;
- h) relatórios detalhados, no mínimo, trimestralmente, sobre a rentabilidade, os riscos das diversas modalidades de operações realizadas nas aplicações dos recursos do RPPS e a aderência à política anual de investimentos e suas revisões, submetidos às instâncias superiores de deliberação e controle;
- i) divulgação das atas de reuniões de todas as instâncias de decisão vinculadas à Unidade Gestora, tais como comitê de investimentos, Conselho Administrativo e Conselho Fiscal;

Todas as informações estão disponibilizadas em meio digital no sítio eletrônico da Autarquia:

\*\*\*Disponível no endereço eletrônico: <http://www.ipmu.com.br>\*\*\*

<https://ipmu.com.br/site/transparencia/>



# Instituto de Previdência Municipal de Ubatuba - IPMU

Prefeitura Municipal da Estância Balneária de Ubatuba

Rua Paraná, 408 – Centro – Ubatuba – São Paulo – CEP 11.690-400

Tel/whatsapp: (12) 3833-3044 - Site: [www.ipmu.com.br](http://www.ipmu.com.br) - E-mail: [ipmu@ubatuba.sp.gov.br](mailto:ipmu@ubatuba.sp.gov.br)

## 23. Conselho Deliberativo

O **Conselho Deliberativo**, integrante da estrutura administrativa do IPMU, é o órgão de deliberação colegiada e de orientação superior que tem por finalidade fixar as políticas, normas e diretrizes gerais de sua administração. É atribuição do Conselho Deliberativo, administrar e fazer cumprir os objetivos institucionais do IPMU, como órgão gestor do Regime Próprio de Previdência Social dos Servidores Públicos do Município de Ubatuba.

Todas as atas foram publicadas no site no ipmu: [www.ipmu.com.br](http://www.ipmu.com.br)

O Conselho Deliberativo do IPMU funciona através de reuniões ordinárias e extraordinárias. As reuniões ordinárias realizar-se-ão mensalmente, em data, hora e local segundo calendário aprovado para o exercício de 2024.

No ano de 2024 foram realizadas 12 (doze) reuniões ordinárias do Conselho Deliberativo e todas as atas foram publicadas no site no ipmu: [www.ipmu.com.br](http://www.ipmu.com.br):

26/12/2024, 13:45

Atas do Conselho Administrativo – IPMU

### Atas do Conselho Administrativo

> Transparência > Atas > Atas do Conselho Administrativo

Copiar	CSV	Excel	PDF		
Exibir	10	resultados por página	Pesquisar	Buscar registros	
ANO	TÍTULO	DESCRIÇÃO	DOWNLOADS	TAMANHO	OPÇÕES
Ano	Título	Descrição	Downloads	Tamanho	Opções
2.024	01/ Janeiro (25 01 2024)		8	376 KB	<a href="#">Acessar</a>
2.024	02/ Fevereiro (28 02 2024)		7	6 MB	<a href="#">Acessar</a>
2.024	03/ Março (26 03 2024)		5	271 KB	<a href="#">Acessar</a>
2.024	04/ Abril (29 04 2024)		10	295 KB	<a href="#">Acessar</a>
2.024	05/ Maio (28/05/2024)		2	263 KB	<a href="#">Acessar</a>
2.024	06/ Junho (24/06/2024)		2	300 KB	<a href="#">Acessar</a>
2.024	07/ Julho (30 07 2024)		26	290.24 KB	<a href="#">Acessar</a>
2.024	08/ Agosto (28 08 2024)		14	277.77 KB	<a href="#">Acessar</a>
2.024	09/ Setembro (27 09 2024)		4	122.53 KB	<a href="#">Acessar</a>
2.024	10/ Outubro (24 10 2024)		7	149.17 KB	<a href="#">Acessar</a>
2.024	11/ Novembro (22 11 2024)		2		<a href="#">Acessar</a>
2.024	12/ Dezembro (17 12 2024)		1	140.70 KB	<a href="#">Acessar</a>

Documentos analisados pelos membros no Conselho de Administração do IPMU: aposentadoria, pensão, controle interno, contabilidade, saúde, preparação para aposentadoria, pós-aposentadoria, capacitação, investimentos, atendimento, demanda jurídica, compensação previdenciária, premiação institucional, avaliação atuarial, licitação e outros assuntos de contexto geral

Reunião	Assunto
25/01/2024	49
28/02/2024	19
26/03/2024	27
29/04/2024	91
28/05/2024	41
24/06/2024	27
30/07/2024	32
28/08/2024	31
27/09/2024	35
24/10/2024	34
22/11/2024	95
17/12/2024	42
<b>Total Geral</b>	<b>523</b>



# Instituto de Previdência Municipal de Ubatuba - IPMU

Prefeitura Municipal da Estância Balneária de Ubatuba

Rua Paraná, 408 - Centro - Ubatuba - São Paulo - CEP 11.690-400

Tel/whatsapp: (12) 3833-3044 - Site: [www.ipmu.com.br](http://www.ipmu.com.br) - E-mail: [ipmu@ubatuba.sp.gov.br](mailto:ipmu@ubatuba.sp.gov.br)

## 24. Conselho Fiscal

O **Conselho Fiscal** do IPMU é o órgão fiscalizador dos atos de gestão administrativa, para proteção dos interesses da administração municipal, bem como dos interesses dos servidores contribuintes do Instituto. Todas as atas foram publicadas no site no ipmu: [www.ipmu.com.br](http://www.ipmu.com.br). Todos os documentos das reuniões do **Conselho Fiscal** fazem parte de processos administrativos, financeiros e previdenciários.

Conselho Fiscal do IPMU funciona através de reuniões ordinárias e extraordinárias. As reuniões ordinárias realizar-se-ão mensalmente, em data, hora e local segundo calendário aprovado para o exercício de 2024. No ano de 2024 foram realizadas 12 (doze) reuniões ordinárias e todas as atas foram publicadas no site no ipmu: [www.ipmu.com.br](http://www.ipmu.com.br):

26/12/2024, 13:46

Atas do Conselho Fiscal - IPMU

### Atas do Conselho Fiscal

> [Transparência](#) > [Atas](#) > [Atas do Conselho Fiscal](#)

<a href="#">Copiar</a>	<a href="#">CSV</a>	<a href="#">Excel</a>	<a href="#">PDF</a>				
Exibir	10	resultados por página	Pesquisar <input type="text" value="Buscar registros"/>				
ANO	TÍTULO	DESCRIÇÃO	DOWNLOADS	TAMANHO	OPÇÕES		
Ano	Título	Descrição	Downloads	Tamanho	Opções		
2.024	01/ Janeiro (25 01 2024)		7	376 KB	<a href="#">Acessar</a>		
2.024	02/ Fevereiro (28 02 2024)		5	6 MB	<a href="#">Acessar</a>		
2.024	03/ Março (26 03 2024)		5	271 KB	<a href="#">Acessar</a>		
2.024	04/ Abril (29 04 2024)		6	295 KB	<a href="#">Acessar</a>		
2.024	05/ Maio (28/05/2024)		0	151 KB	<a href="#">Acessar</a>		
2.024	06/ Junho (24/06/2024)		0	300 KB	<a href="#">Acessar</a>		
2.024	07/ Julho (30 07 2024)		20	290.24 KB	<a href="#">Acessar</a>		
2.024	08/ Agosto (28 08 2024)		14	126.21 KB	<a href="#">Acessar</a>		
2.024	09/ Setembro (30 09 2024)		18	499.12 KB	<a href="#">Acessar</a>		
2.024	10/ Outubro (24 10 2024)		6	149.17 KB	<a href="#">Acessar</a>		
2.024	11/ Novembro (25 11 2024)		1	180.43 KB	<a href="#">Acessar</a>		
2.024	12/ Dezembro (17 12 2024)		1	140.70 KB	<a href="#">Acessar</a>		
Mostrando de 1 até 12 de 12 registros (Filtrados de 132 registros)							
			<a href="#">Primeiro</a>	<a href="#">Anterior</a>	1	<a href="#">Próximo</a>	<a href="#">Último</a>

Reunião	Assunto
25/01/2024	49
28/02/2024	19
26/03/2024	27
29/04/2024	91
28/05/2024	41
24/06/2024	27
30/07/2024	32
28/08/2024	31
27/09/2024	35
24/10/2024	34
22/11/2024	95
17/12/2024	42
<b>Total Geral</b>	<b>523</b>



# Instituto de Previdência Municipal de Ubatuba - IPMU

Prefeitura Municipal da Estância Balneária de Ubatuba

Rua Paraná, 408 - Centro - Ubatuba - São Paulo - CEP 11.690-400

Tel/whatsapp: (12) 3833-3044 - Site: [www.ipmu.com.br](http://www.ipmu.com.br) - E-mail: [ipmu@ubatuba.sp.gov.br](mailto:ipmu@ubatuba.sp.gov.br)

## 25. Comitê de Investimentos

O **Comitê de Investimentos** é o órgão colegiado responsável pelos atos de gestão de investimentos e tem como finalidade a proteção dos interesses da Administração Municipal, dos contribuintes, dependentes, segurados e pensionistas do IPMU. Tem o objetivo de procurar, buscar, propor, modificar e recomendar as melhores alternativas nas diversas opções investimentos financeiros entre as existentes, de modo a atingir as metas instituídas na Política de Investimentos, zelando primordialmente pela proteção do patrimônio do IPMU dentro dos riscos admitidos na forma da Lei e da Política de Investimentos.

**Apreciação das Contas por parte dos Conselhos.** As Demonstrações Financeiras do período em exame foram aprovadas pelos membros do Conselho de Administração e ratificadas pelos membros do Conselho Fiscal. Todos os documentos das reuniões do Comitê de Investimentos fazem parte de processos administrativos.

<https://ipmu.com.br/site/transparencia/atas/investimentos/>

26/12/2024, 13:42

Atas do Comitê de Investimentos - IPMU

### Atas do Comitê de Investimentos

> [Transparência](#) > [Atas](#) > [Atas do Comitê de Investimentos](#)

Exibir  resultados por página

Pesquisar

ANO	TÍTULO	DESCRIÇÃO	DOWNLOADS	TAMANHO	OPÇÕES
Ano	Título	Descrição	Downloads	Tamanho	Opções
2.024	01/ Janeiro (24 01 2024)		11	513 KB	<a href="#">Acessar</a>
2.024	02/ Fevereiro (01 02 2024)		20	166 KB	<a href="#">Acessar</a>
2.024	02/ Fevereiro (27 02 2024)		16	39 MB	<a href="#">Acessar</a>
2.024	03/ Março (25 03 2024)		21	410 KB	<a href="#">Acessar</a>
2.024	04/ Abril (19 04 2024)		26	40 MB	<a href="#">Acessar</a>
2.024	06/ Junho (17 06 2024)		4	328 KB	<a href="#">Acessar</a>
2.024	07/ Julho (29 07 2027)		23	239.83 KB	<a href="#">Acessar</a>
2.024	08/ Agosto (14 08 2024)		13	161.93 KB	<a href="#">Acessar</a>
2.024	08/ Agosto (16 08 2024)		15	129.21 KB	<a href="#">Acessar</a>
2.024	08/ Agosto (26 08 2024)		15	147.59 KB	<a href="#">Acessar</a>
2.024	09/ Setembro (25 09 2024)		9	287.40 KB	<a href="#">Acessar</a>
2.024	10/ Outubro (22 10 2024)		6	185.93 KB	<a href="#">Acessar</a>
2.024	10/ Outubro (24 10 2024)			20.00 KB	<a href="#">Acessar</a>
2.024	11/ Novembro (18 11 2024)		1	175.30 KB	<a href="#">Acessar</a>
2.024	12/ Dezembro (13 12 2024)		1	97.63 KB	<a href="#">Acessar</a>



# Instituto de Previdência Municipal de Ubatuba - IPMU

Prefeitura Municipal da Estância Balneária de Ubatuba

Rua Paraná, 408 – Centro – Ubatuba – São Paulo – CEP 11.690-400

Tel/whatsapp: (12) 3833-3044 - Site: [www.ipmu.com.br](http://www.ipmu.com.br) - E-mail: [ipmu@ubatuba.sp.gov.br](mailto:ipmu@ubatuba.sp.gov.br)

Reunião	Assunto
24/01/2024	7
01/02/2024	1
16/02/2024	2
27/02/2024	9
25/03/2024	5
19/04/2024	25
23/05/2024	21
17/06/2024	15
29/07/2024	8
14/08/2024	1
16/08/2024	23
26/08/2024	6
25/09/2024	24
22/10/2024	12
18/11/2024	48
13/12/2024	13
<b>Total Geral</b>	<b>220</b>



## 26. Capacitação e Treinamento

Seguindo os parâmetros do plano de capacitação do IPMU, cuja finalidade é aprimorar e desenvolver as competências exigidas dos diretores, conselheiros e servidores do Instituto, objetivando aprimorar continuamente as áreas de atuação para maior eficiência e qualidade na prestação dos serviços aos segurados do IPMU.

Por entender que o diferencial de uma instituição se faz com as pessoas e por acreditar que por meio de pessoal qualificado se pode conseguir resultados com mais eficiência e eficácia, ao longo do período, o IPMU oportunizou aos seus diretores, servidores, membros do Conselho de Administração, Conselho Fiscal e Comitê de Investimentos, capacitações e treinamentos alinhados as áreas: administrativa, previdenciária, benefícios, investimentos, financeira e atuarial.

O treinamento e a capacitação de servidores e conselheiros é um dos principais investimentos e um compromisso estratégico da atual gestão do IPMU.

Foi elaborado durante o exercício o Plano Anual de Capacitação, Instrumento norteador para as ações de capacitação, o PAC aborda definições de temas, metodologias e critérios a serem utilizados para o desenvolvimento pelos diretores, servidores, membros do Conselho de Administração, Conselho Fiscal e Comitê de Investimentos, permitindo-lhes desempenhar com mais eficiência e eficácia as competências individuais e institucionais.

A capacitação dos servidores foi realizada através de cursos e a participação de congressos, seminários e encontros regionais.

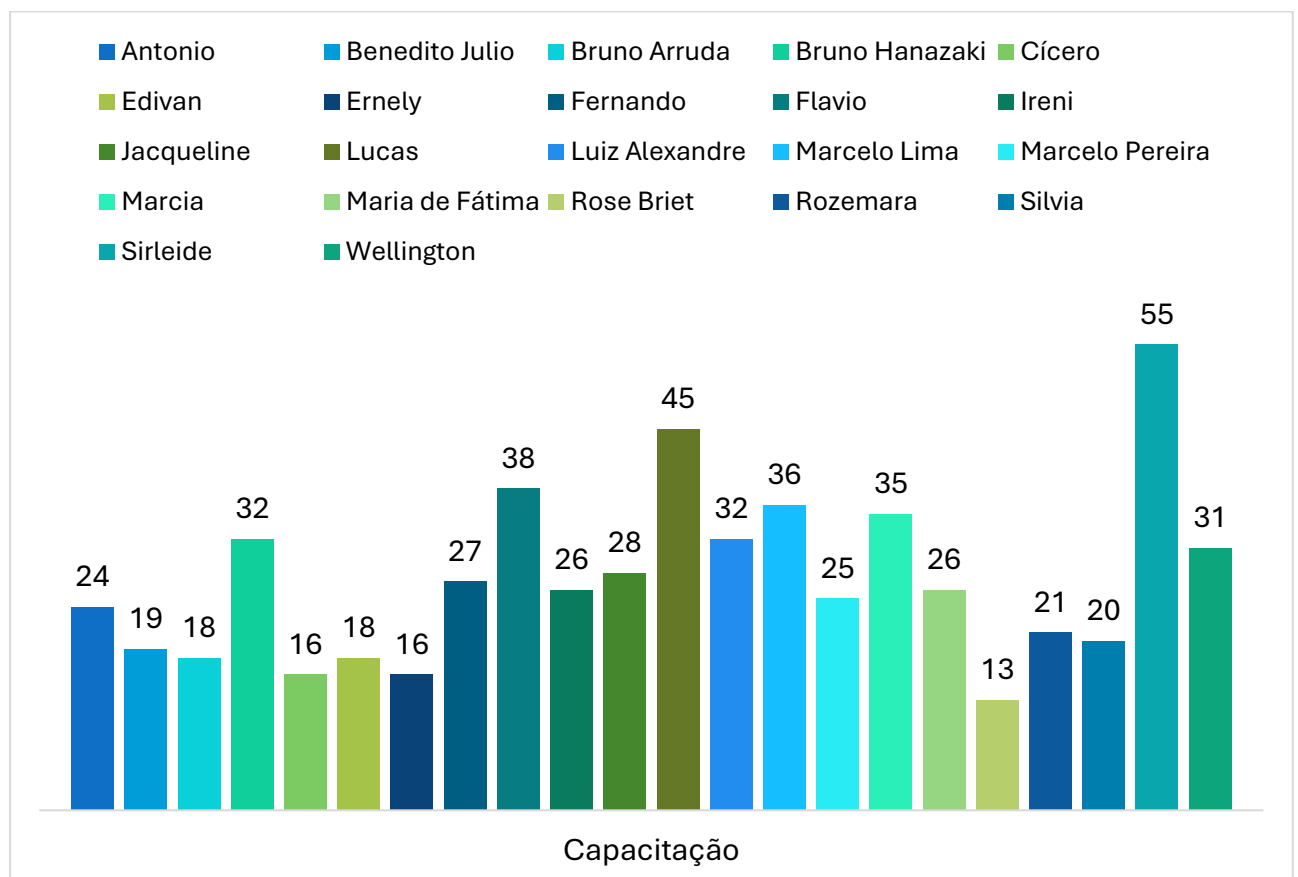



# Instituto de Previdência Municipal de Ubatuba - IPMU

Prefeitura Municipal da Estância Balneária de Ubatuba

Rua Paraná, 408 – Centro – Ubatuba – São Paulo – CEP 11.690-400

Tel/whatsapp: (12) 3833-3044 - Site: [www.ipmu.com.br](http://www.ipmu.com.br) - E-mail: [ipmu@ubatuba.sp.gov.br](mailto:ipmu@ubatuba.sp.gov.br)

Nome	Curso/Eventos
<b>Antônio Carlos Berti Gomes</b>	<b>24</b>
21/03/2024	1
ABIPEM	1
Giro ABIPEM	1
09/04/2024	1
ABCPREV	1
Pró-Gestão RPPS	1
11/04/2024	1
APEPREM	1
20º Congresso Estadual da APEPREM	1
22/04/2024	1
ANEPREM	1
2º Congresso Nacional de Conselheiros e Gestores	1
15/06/2024	3
ABCPREV	3
Aposentadorias Especiais	1
Recursos Humanos para Servidor Público	1
Regime Jurídico-Funcional dos Servidores Públicos	1
16/06/2024	3
ABCPREV	3
Nova Lei de Licitação e Contratos - NLLC	1
Práticas Atualizadas de COMPREV	1
Programa de Preparação para a Aposentadoria	1
17/06/2024	1
ABCPREV	1
Princípios Gerais de Investimentos	1
19/06/2024	1
ABCPREV	1
Certificação de Investimentos	1
20/06/2024	1
ABCPREV	1
Concessão de Aposentadoria e Pensão	1
24/06/2024	1
ABCPREV	1



# Instituto de Previdência Municipal de Ubatuba - IPMU

Prefeitura Municipal da Estância Balneária de Ubatuba

Rua Paraná, 408 – Centro – Ubatuba – São Paulo – CEP 11.690-400

Tel/whatsapp: (12) 3833-3044 - Site: [www.ipmu.com.br](http://www.ipmu.com.br) - E-mail: [ipmu@ubatuba.sp.gov.br](mailto:ipmu@ubatuba.sp.gov.br)

Certificação de Conselheiros	1
27/06/2024	1
ABCPREV	1
Certificação de Dirigentes	1
10/07/2024	2
ABCPREV	1
O Controle Interno nos RPPS	1
ANEPREM	1
COMPREV - Oficina Técnica Nacional	1
18/07/2024	1
TCESP	1
Equilíbrio Financeiro e Atuarial dos RPPS	1
02/09/2024	1
Lema Consultoria	1
Comitê de Investimentos	1
20/09/2024	1
APEPREM	1
Aplicabilidade das Regras da EC 103 e PEC 66	1
06/08/2024	1
APEPREM	1
17º Encontro Jurídico e Financeiro da APEPREM	1
08/10/2024	1
ABCPREV	1
Hipóteses de Aposentadorias no RPPS	1
08/11/2024	1
ABIPEM	1
12º Congresso Brasileiro de Conselheiros de RPPS	1
11/12/2024	1
ABCPREV	1
Seminário Previdenciário	1
Benedito de Oliveira Júlio	19
20/02/2024	1
ATLAS	1
Política de Investimentos na Prática	1
23/02/2024	1



# Instituto de Previdência Municipal de Ubatuba - IPMU

Prefeitura Municipal da Estância Balneária de Ubatuba

Rua Paraná, 408 – Centro – Ubatuba – São Paulo – CEP 11.690-400

Tel/whatsapp: (12) 3833-3044 - Site: [www.ipmu.com.br](http://www.ipmu.com.br) - E-mail: [ipmu@ubatuba.sp.gov.br](mailto:ipmu@ubatuba.sp.gov.br)

Santander	1
Oportunidades para RPPS em 2024	1
13/03/2024	1
CAIXA	1
Já é hora de renda variável?	1
21/03/2024	1
ABIPEM	1
Giro ABIPEM	1
10/07/2024	1
ABCPREV	1
Regime Jurídico-Funcional dos Servidores Públicos	1
11/07/2024	1
ABCPREV	1
Aposentadorias Especiais	1
12/07/2024	1
ABCPREV	1
Recursos Humanos para Servidor Público	1
15/07/2024	1
ABCPREV	1
Certificação de Investimentos	1
24/07/2024	1
ABCPREV	1
Certificação de Conselheiros	1
25/07/2024	1
ABCPREV	1
Programa de Preparação para a Aposentadoria	1
26/07/2024	2
ABCPREV	2
Nova Lei de Licitação e Contratos - NLLC	1
Princípios Gerais de Investimentos	1
29/07/2024	1
ABCPREV	1
Concessão de Aposentadoria e Pensão	1
31/07/2024	1
ABCPREV	1



# Instituto de Previdência Municipal de Ubatuba - IPMU

Prefeitura Municipal da Estância Balneária de Ubatuba

Rua Paraná, 408 – Centro – Ubatuba – São Paulo – CEP 11.690-400

Tel/whatsapp: (12) 3833-3044 - Site: [www.ipmu.com.br](http://www.ipmu.com.br) - E-mail: [ipmu@ubatuba.sp.gov.br](mailto:ipmu@ubatuba.sp.gov.br)

Certificação de Dirigentes	1
01/08/2024	1
ABCPREV	1
Práticas Atualizadas de COMPREV	1
06/08/2024	1
APEPREM	1
17º Encontro Jurídico e Financeiro da APEPREM	1
04/10/2024	1
ABCPREV	1
Hipóteses de Aposentadorias no RPPS	1
08/11/2024	1
ABIPEM	1
12º Congresso Brasileiro de Conselheiros de RPPS	1
11/12/2024	1
ABCPREV	1
Seminário Previdenciário	1
Bruno Arruda de Oliveira	18
21/03/2024	1
ABIPEM	1
Giro ABIPEM	1
09/04/2024	1
ABCPREV	1
Pró-Gestão RPPS	1
11/04/2024	1
APEPREM	1
20º Congresso Estadual da APEPREM	1
04/08/2024	1
ABCPREV	1
O Controle Interno nos RPPS	1
03/09/2024	1
ABCPREV	1
Recursos Humanos para Servidor Público	1
04/09/2024	1
ABCPREV	1
Aposentadorias Especiais	1



# Instituto de Previdência Municipal de Ubatuba - IPMU

Prefeitura Municipal da Estância Balneária de Ubatuba

Rua Paraná, 408 – Centro – Ubatuba – São Paulo – CEP 11.690-400

Tel/whatsapp: (12) 3833-3044 - Site: [www.ipmu.com.br](http://www.ipmu.com.br) - E-mail: [ipmu@ubatuba.sp.gov.br](mailto:ipmu@ubatuba.sp.gov.br)

06/09/2024	1
ABCPREV	1
Práticas Atualizadas de COMPREV	1
07/09/2024	1
ABCPREV	1
Nova Lei de Licitação e Contratos - NLLC	1
11/09/2024	1
ABCPREV	1
Regime Jurídico-Funcional dos Servidores Públicos	1
18/09/2024	1
ABCPREV	1
Concessão de Aposentadoria e Pensão	1
20/09/2024	1
ABCPREV	1
Princípios Gerais de Investimentos	1
22/09/2024	1
ABCPREV	1
Certificação de Investimentos	1
25/09/2024	1
ABCPREV	1
Certificação de Conselheiros	1
26/09/2024	1
ABCPREV	1
Certificação de Dirigentes	1
08/09/2024	1
ABCPREV	1
Programa de Preparação para a Aposentadoria	1
29/10/2024	1
ABCPREV	1
Hipóteses de Aposentadorias no RPPS	1
08/11/2024	1
ABIPEM	1
12º Congresso Brasileiro de Conselheiros de RPPS	1
11/12/2024	1
ABCPREV	1



# Instituto de Previdência Municipal de Ubatuba - IPMU

Prefeitura Municipal da Estância Balneária de Ubatuba

Rua Paraná, 408 – Centro – Ubatuba – São Paulo – CEP 11.690-400

Tel/whatsapp: (12) 3833-3044 - Site: [www.ipmu.com.br](http://www.ipmu.com.br) - E-mail: [ipmu@ubatuba.sp.gov.br](mailto:ipmu@ubatuba.sp.gov.br)

Seminário Previdenciário	1
Bruno Hanazaki Miranda	32
20/02/2024	1
ATLAS	1
Política de Investimentos na Prática	1
01/03/2024	1
ABCPREV	1
O Controle Interno nos RPPS	1
04/03/2024	1
ABCPREV	1
Recursos Humanos para Servidor Público	1
06/03/2024	1
ABCPREV	1
Aposentadorias Especiais	1
07/03/2024	1
ABCPREV	1
Regime Jurídico-Funcional dos Servidores Públicos	1
08/03/2024	1
ABCPREV	1
Programa de Preparação para a Aposentadoria	1
20/03/2024	1
ABCPREV	1
Nova Lei de Licitação e Contratos - NLLC	1
09/04/2024	1
ABCPREV	1
Pró-Gestão RPPS	1
11/04/2024	1
APEPREM	1
20º Congresso Estadual da APEPREM	1
20/05/2024	1
ATLAS	1
Principais pontos na dispensa na Lei de Licitações	1
05/06/2024	1
ABCPREV	1
Certificação de Investimentos	1



# Instituto de Previdência Municipal de Ubatuba - IPMU

Prefeitura Municipal da Estância Balneária de Ubatuba

Rua Paraná, 408 – Centro – Ubatuba – São Paulo – CEP 11.690-400

Tel/whatsapp: (12) 3833-3044 - Site: [www.ipmu.com.br](http://www.ipmu.com.br) - E-mail: [ipmu@ubatuba.sp.gov.br](mailto:ipmu@ubatuba.sp.gov.br)

07/06/2024	1
SPX Capital	1
FII SPX SYN Desenvolvimento de Galpões Logísticos	1
11/06/2024	1
ABCPREV	1
Certificação de Conselheiros	1
12/06/2024	3
ABCPREV	1
Práticas Atualizadas de COMPREV	1
Bradesco	1
Como navegar nos ciclos de mercado usando índices e ETFs	1
MPS	1
Pró-Gestão RPPS	1
18/06/2024	1
ABCPREV	1
Concessão de Aposentadoria e Pensão	1
20/06/2024	1
ABCPREV	1
Certificação de Dirigentes	1
21/06/2024	1
ABCPREV	1
Princípios Gerais de Investimentos	1
10/07/2024	1
ANEPREM	1
COMPREV - Oficina Técnica Nacional	1
18/07/2024	1
TCESP	1
Equilíbrio Financeiro e Atuarial dos RPPS	1
02/08/2024	1
ABIPEM	1
Os investimentos dos RPPS	1
13/08/2024	1
CAIXA	1
Vértice 2024	1
14/08/2024	1



# Instituto de Previdência Municipal de Ubatuba - IPMU

Prefeitura Municipal da Estância Balneária de Ubatuba

Rua Paraná, 408 – Centro – Ubatuba – São Paulo – CEP 11.690-400

Tel/whatsapp: (12) 3833-3044 - Site: [www.ipmu.com.br](http://www.ipmu.com.br) - E-mail: [ipmu@ubatuba.sp.gov.br](mailto:ipmu@ubatuba.sp.gov.br)

Lema Consultoria	1
Uma Análise Econômica sobre 2024	1
06/08/2024	1
APEPREM	1
17º Encontro Jurídico e Financeiro da APEPREM	1
03/10/2024	1
ABCPREV	1
Hipóteses de Aposentadorias no RPPS	1
24/10/2024	1
BTG Pactual	1
Perspectivas de Investimentos para 2025	1
04/11/2024	1
Lema Consultoria	1
Comitê de Investimentos	1
13/11/2024	1
Bradesco	1
Fórum de Estratégias de Investimento 2025	1
14/11/2024	1
Santander	1
Oferta não Financeira	1
10/12/2024	1
ATLAS	1
Desafios da Meta Atuarial	1
11/12/2024	1
ABCPREV	1
Seminário Previdenciário	1
Cícero José de Jesus Assunção	16
18/06/2024	2
ABCPREV	2
O Controle Interno nos RPPS	1
Regime Jurídico-Funcional dos Servidores Públicos	1
19/06/2024	1
ABCPREV	1
Aposentadorias Especiais	1
23/06/2024	1



# Instituto de Previdência Municipal de Ubatuba - IPMU

Prefeitura Municipal da Estância Balneária de Ubatuba

Rua Paraná, 408 – Centro – Ubatuba – São Paulo – CEP 11.690-400

Tel/whatsapp: (12) 3833-3044 - Site: [www.ipmu.com.br](http://www.ipmu.com.br) - E-mail: [ipmu@ubatuba.sp.gov.br](mailto:ipmu@ubatuba.sp.gov.br)

ABCPREV	1
Recursos Humanos para Servidor Público	1
25/06/2024	1
ABIPEM	1
17º Congresso Nacional da ABIPEM	1
08/07/2024	1
ABCPREV	1
Certificação de Conselheiros	1
14/07/2024	1
ABCPREV	1
Nova Lei de Licitação e Contratos - NLLC	1
16/07/2024	1
ABCPREV	1
Concessão de Aposentadoria e Pensão	1
20/07/2024	1
ABCPREV	1
Práticas Atualizadas de COMPREV	1
02/08/2024	1
ABIPEM	1
Os investimentos dos RPPS	1
14/08/2024	2
ABCPREV	1
Certificação de Dirigentes	1
Lema Consultoria	1
Uma Análise Econômica sobre 2024	1
24/08/2024	1
ABCPREV	1
Certificação de Investimentos	1
28/08/2024	1
ABCPREV	1
Princípios Gerais de Investimentos	1
02/09/2024	1
ABCPREV	1
Programa de Preparação para a Aposentadoria	1
31/10/2024	1



# Instituto de Previdência Municipal de Ubatuba - IPMU

Prefeitura Municipal da Estância Balneária de Ubatuba

Rua Paraná, 408 – Centro – Ubatuba – São Paulo – CEP 11.690-400

Tel/whatsapp: (12) 3833-3044 - Site: [www.ipmu.com.br](http://www.ipmu.com.br) - E-mail: [ipmu@ubatuba.sp.gov.br](mailto:ipmu@ubatuba.sp.gov.br)

ABCPREV	1
Hipóteses de Aposentadorias no RPPS	1
Edivan Silva Santos	18
20/02/2024	1
ATLAS	1
Política de Investimentos na Prática	1
21/03/2024	1
ABIPEM	1
Giro ABIPEM	1
25/06/2024	1
ABIPEM	1
17º Congresso Nacional da ABIPEM	1
03/07/2024	1
ABCPREV	1
O Controle Interno nos RPPS	1
15/07/2024	1
ABCPREV	1
Regime Jurídico-Funcional dos Servidores Públicos	1
16/07/2024	1
ABCPREV	1
Recursos Humanos para Servidor Público	1
02/08/2024	1
ABCPREV	1
Certificação de Investimentos	1
23/08/2024	1
ABCPREV	1
Certificação de Conselheiros	1
02/09/2024	1
Lema Consultoria	1
Comitê de Investimentos	1
09/09/2024	2
ABCPREV	2
Aposentadorias Especiais	1
Certificação de Dirigentes	1
17/09/2024	1



# Instituto de Previdência Municipal de Ubatuba - IPMU

Prefeitura Municipal da Estância Balneária de Ubatuba

Rua Paraná, 408 – Centro – Ubatuba – São Paulo – CEP 11.690-400

Tel/whatsapp: (12) 3833-3044 - Site: [www.ipmu.com.br](http://www.ipmu.com.br) - E-mail: [ipmu@ubatuba.sp.gov.br](mailto:ipmu@ubatuba.sp.gov.br)

ABCPREV	1
Programa de Preparação para a Aposentadoria	1
18/09/2024	4
ABCPREV	4
Concessão de Aposentadoria e Pensão	1
Nova Lei de Licitação e Contratos - NLLC	1
Práticas Atualizadas de COMPREV	1
Princípios Gerais de Investimentos	1
28/10/2024	1
ABCPREV	1
Hipóteses de Aposentadorias no RPPS	1
11/12/2024	1
ABCPREV	1
Seminário Previdenciário	1
Ernely Fragoso	16
10/06/2024	1
ABCPREV	1
O Controle Interno nos RPPS	1
12/06/2024	1
MPS	1
Pró-Gestão RPPS	1
20/06/2024	1
ABCPREV	1
Regime Jurídico-Funcional dos Servidores Públicos	1
28/06/2024	1
ABCPREV	1
Aposentadorias Especiais	1
12/07/2024	1
ABCPREV	1
Práticas Atualizadas de COMPREV	1
24/07/2024	1
ABCPREV	1
Concessão de Aposentadoria e Pensão	1
30/07/2024	1
ABCPREV	1



# Instituto de Previdência Municipal de Ubatuba - IPMU

Prefeitura Municipal da Estância Balneária de Ubatuba

Rua Paraná, 408 – Centro – Ubatuba – São Paulo – CEP 11.690-400

Tel/whatsapp: (12) 3833-3044 - Site: [www.ipmu.com.br](http://www.ipmu.com.br) - E-mail: [ipmu@ubatuba.sp.gov.br](mailto:ipmu@ubatuba.sp.gov.br)

Certificação de Conselheiros	1
09/08/2024	1
ABCPREV	1
Princípios Gerais de Investimentos	1
11/08/2024	1
ABCPREV	1
Certificação de Dirigentes	1
15/08/2024	1
ABCPREV	1
Nova Lei de Licitação e Contratos - NLLC	1
11/09/2024	1
ABCPREV	1
Certificação de Investimentos	1
13/09/2024	1
ABCPREV	1
Recursos Humanos para Servidor Público	1
25/09/2024	1
ABCPREV	1
Programa de Preparação para a Aposentadoria	1
10/10/2024	1
ABCPREV	1
Hipóteses de Aposentadorias no RPPS	1
08/11/2024	1
ABIPEM	1
12º Congresso Brasileiro de Conselheiros de RPPS	1
11/12/2024	1
ABCPREV	1
Seminário Previdenciário	1
Fernando Augusto Matsumoto	27
06/02/2024	1
BTG Pactual	1
CEO Conference Brasil 2024	1
08/02/2024	1
BCG Liquidez	1
RPPS ao vivo: Resultado da Inflação e Cenário Macro	1



# Instituto de Previdência Municipal de Ubatuba - IPMU

Prefeitura Municipal da Estância Balneária de Ubatuba

Rua Paraná, 408 – Centro – Ubatuba – São Paulo – CEP 11.690-400

Tel/whatsapp: (12) 3833-3044 - Site: [www.ipmu.com.br](http://www.ipmu.com.br) - E-mail: [ipmu@ubatuba.sp.gov.br](mailto:ipmu@ubatuba.sp.gov.br)

20/02/2024	1
ATLAS	1
Política de Investimentos na Prática	1
23/02/2024	1
Santander	1
Oportunidades para RPPS em 2024	1
06/03/2024	1
ABIPEM	1
Congresso Brasileiro de Investimentos	1
13/03/2024	1
CAIXA	1
Já é hora de renda variável?	1
21/03/2024	1
ABIPEM	1
Giro ABIPEM	1
07/05/2024	1
ABCPREV	1
Aspectos Práticos para Implementação da Lei de Licitações	1
09/05/2024	1
BTG Pactual	1
Cientes Institucionais	1
12/06/2024	1
MPS	1
Pró-Gestão RPPS	1
24/06/2024	1
ABCPREV	1
Regime Jurídico-Funcional dos Servidores Públicos	1
25/06/2024	2
ABCPREV	2
O Controle Interno nos RPPS	1
Recursos Humanos para Servidor Público	1
26/06/2024	1
ABCPREV	1
Aposentadorias Especiais	1
28/06/2024	1



# Instituto de Previdência Municipal de Ubatuba - IPMU

Prefeitura Municipal da Estância Balneária de Ubatuba

Rua Paraná, 408 – Centro – Ubatuba – São Paulo – CEP 11.690-400

Tel/whatsapp: (12) 3833-3044 - Site: [www.ipmu.com.br](http://www.ipmu.com.br) - E-mail: [ipmu@ubatuba.sp.gov.br](mailto:ipmu@ubatuba.sp.gov.br)

ABCPREV	1
Certificação de Conselheiros	1
14/08/2024	1
Lema Consultoria	1
Uma Análise Econômica sobre 2024	1
23/08/2024	1
ABCPREV	1
Programa de Preparação para a Aposentadoria	1
02/09/2024	1
Lema Consultoria	1
Comitê de Investimentos	1
11/09/2024	1
ABCPREV	1
Práticas Atualizadas de COMPREV	1
18/09/2024	1
ABCPREV	1
Certificação de Dirigentes	1
19/09/2024	1
ABCPREV	1
Concessão de Aposentadoria e Pensão	1
20/09/2024	1
ABCPREV	1
Nova Lei de Licitação e Contratos - NLLC	1
23/09/2024	2
ABCPREV	2
Certificação de Investimentos	1
Princípios Gerais de Investimentos	1
04/10/2024	1
ABCPREV	1
Hipóteses de Aposentadorias no RPPS	1
10/12/2024	1
ATLAS	1
Desafios da Meta Atuarial	1
11/12/2024	1
ABCPREV	1



# Instituto de Previdência Municipal de Ubatuba - IPMU

Prefeitura Municipal da Estância Balneária de Ubatuba

Rua Paraná, 408 – Centro – Ubatuba – São Paulo – CEP 11.690-400

Tel/whatsapp: (12) 3833-3044 - Site: [www.ipmu.com.br](http://www.ipmu.com.br) - E-mail: [ipmu@ubatuba.sp.gov.br](mailto:ipmu@ubatuba.sp.gov.br)

Seminário Previdenciário	1
Flávio Bellard Gomes	38
06/02/2024	1
BTG Pactual	1
CEO Conference Brasil 2024	1
08/02/2024	1
BCG Liquidez	1
RPPS ao vivo: Resultado da Inflação e Cenário Macro	1
20/02/2024	1
ATLAS	1
Política de Investimentos na Prática	1
23/02/2024	1
Santander	1
Oportunidades para RPPS em 2024	1
06/03/2024	1
ABIPEM	1
Congresso Brasileiro de Investimentos	1
13/03/2024	1
CAIXA	1
Já é hora de renda variável?	1
21/03/2024	1
ABIPEM	1
Giro ABIPEM	1
04/06/2024	1
ABCPREV	1
O Controle Interno nos RPPS	1
07/06/2024	2
ABCPREV	1
Aposentadorias Especiais	1
SPX Capital	1
FII SPX SYN Desenvolvimento de Galpões Logísticos	1
12/06/2024	2
Bradesco	1
Como navegar nos ciclos de mercado usando índices e ETFs	1
MPS	1



# Instituto de Previdência Municipal de Ubatuba - IPMU

Prefeitura Municipal da Estância Balneária de Ubatuba

Rua Paraná, 408 – Centro – Ubatuba – São Paulo – CEP 11.690-400

Tel/whatsapp: (12) 3833-3044 - Site: [www.ipmu.com.br](http://www.ipmu.com.br) - E-mail: [ipmu@ubatuba.sp.gov.br](mailto:ipmu@ubatuba.sp.gov.br)

Pró-Gestão RPPS	1
17/06/2024	1
ABCPREV	1
Recursos Humanos para Servidor Público	1
19/06/2024	1
CAIXA	1
Road Show RPPS 2024 Campinas	1
20/06/2024	1
BTG Pactual	1
Global Managers Conference Brasil 2024	1
21/06/2024	1
OAB	1
II Congresso de RPPS	1
26/06/2024	1
ABCPREV	1
Regime Jurídico-Funcional dos Servidores Públicos	1
02/07/2024	1
ABCPREV	1
Certificação de Investimentos	1
18/07/2024	1
TCESP	1
Equilíbrio Financeiro e Atuarial dos RPPS	1
30/07/2024	1
ABCPREV	1
Certificação de Conselheiros	1
13/08/2024	1
CAIXA	1
Vértice 2024	1
14/08/2024	1
Lema Consultoria	1
Uma Análise Econômica sobre 2024	1
02/09/2024	1
Lema Consultoria	1
Comitê de Investimentos	1
10/09/2024	1



# Instituto de Previdência Municipal de Ubatuba - IPMU

Prefeitura Municipal da Estância Balneária de Ubatuba

Rua Paraná, 408 – Centro – Ubatuba – São Paulo – CEP 11.690-400

Tel/whatsapp: (12) 3833-3044 - Site: [www.ipmu.com.br](http://www.ipmu.com.br) - E-mail: [ipmu@ubatuba.sp.gov.br](mailto:ipmu@ubatuba.sp.gov.br)

ABCPREV	1
Nova Lei de Licitação e Contratos - NLLC	1
11/09/2024	2
ABCPREV	2
Práticas Atualizadas de COMPREV	1
Programa de Preparação para a Aposentadoria	1
16/09/2024	1
ABCPREV	1
Certificação de Dirigentes	1
17/09/2024	1
ABCPREV	1
Princípios Gerais de Investimentos	1
24/09/2024	1
ABCPREV	1
Concessão de Aposentadoria e Pensão	1
06/08/2024	1
APEPREM	1
17º Encontro Jurídico e Financeiro da APEPREM	1
08/10/2024	1
ABCPREV	1
Hipóteses de Aposentadorias no RPPS	1
24/10/2024	1
BTG Pactual	1
Perspectivas de Investimentos para 2025	1
04/11/2024	1
Lema Consultoria	1
Comitê de Investimentos	1
08/11/2024	1
ABIPEM	1
12º Congresso Brasileiro de Conselheiros de RPPS	1
13/11/2024	1
Bradesco	1
Fórum de Estratégias de Investimento 2025	1
10/12/2024	1
ATLAS	1



# Instituto de Previdência Municipal de Ubatuba - IPMU

Prefeitura Municipal da Estância Balneária de Ubatuba

Rua Paraná, 408 – Centro – Ubatuba – São Paulo – CEP 11.690-400

Tel/whatsapp: (12) 3833-3044 - Site: [www.ipmu.com.br](http://www.ipmu.com.br) - E-mail: [ipmu@ubatuba.sp.gov.br](mailto:ipmu@ubatuba.sp.gov.br)

Desafios da Meta Atuarial	1
11/12/2024	1
ABCPREV	1
Seminário Previdenciário	1
19/12/2024	1
APEPREM	1
RJU e estabilizados: decisões do STF e aplicações práticas	1
Flávio Roberto Ribeiro	4
20/02/2024	1
ATLAS	1
Política de Investimentos na Prática	1
23/02/2024	1
ABCPREV	1
Aspectos Práticos para Implementação da Lei de Licitações	1
09/04/2024	1
ABCPREV	1
Pró-Gestão RPPS	1
11/04/2024	1
APEPREM	1
20º Congresso Estadual da APEPREM	1
Ireni Tereza Clarinda da Silva	26
21/03/2024	1
ABIPEM	1
Giro ABIPEM	1
22/04/2024	1
ANEPREM	1
2º Congresso Nacional de Conselheiros e Gestores	1
20/05/2024	1
ATLAS	1
Principais pontos na dispensa na Lei de Licitações	1
07/06/2024	1
SPX Capital	1
FII SPX SYN Desenvolvimento de Galpões Logísticos	1
12/06/2024	2
Bradesco	1



# Instituto de Previdência Municipal de Ubatuba - IPMU

Prefeitura Municipal da Estância Balneária de Ubatuba

Rua Paraná, 408 – Centro – Ubatuba – São Paulo – CEP 11.690-400

Tel/whatsapp: (12) 3833-3044 - Site: [www.ipmu.com.br](http://www.ipmu.com.br) - E-mail: [ipmu@ubatuba.sp.gov.br](mailto:ipmu@ubatuba.sp.gov.br)

Como navegar nos ciclos de mercado usando índices e ETFs	1
MPS	1
Pró-Gestão RPPS	1
21/06/2024	1
OAB	1
II Congresso de RPPS	1
25/06/2024	1
ABCPREV	1
Aposentadorias Especiais	1
27/06/2024	1
ABCPREV	1
Recursos Humanos para Servidor Público	1
28/06/2024	2
ABCPREV	2
O Controle Interno nos RPPS	1
Regime Jurídico-Funcional dos Servidores Públicos	1
02/08/2024	1
ABIPEM	1
Os investimentos dos RPPS	1
13/08/2024	1
CAIXA	1
Vértice 2024	1
14/08/2024	1
Lema Consultoria	1
Uma Análise Econômica sobre 2024	1
02/09/2024	1
Lema Consultoria	1
Comitê de Investimentos	1
12/09/2024	1
ABCPREV	1
Certificação de Investimentos	1
18/09/2024	1
ABCPREV	1
Programa de Preparação para a Aposentadoria	1
19/09/2024	1



# Instituto de Previdência Municipal de Ubatuba - IPMU

Prefeitura Municipal da Estância Balneária de Ubatuba

Rua Paraná, 408 – Centro – Ubatuba – São Paulo – CEP 11.690-400

Tel/whatsapp: (12) 3833-3044 - Site: [www.ipmu.com.br](http://www.ipmu.com.br) - E-mail: [ipmu@ubatuba.sp.gov.br](mailto:ipmu@ubatuba.sp.gov.br)

ABCPREV	1
Princípios Gerais de Investimentos	1
22/09/2024	1
ABCPREV	1
Certificação de Dirigentes	1
24/09/2024	1
ABCPREV	1
Concessão de Aposentadoria e Pensão	1
06/08/2024	1
APEPREM	1
17º Encontro Jurídico e Financeiro da APEPREM	1
10/10/2024	1
ABCPREV	1
Hipóteses de Aposentadorias no RPPS	1
24/10/2024	1
BTG Pactual	1
Perspectivas de Investimentos para 2025	1
13/11/2024	1
Bradesco	1
Fórum de Estratégias de Investimento 2025	1
10/12/2024	1
ATLAS	1
Desafios da Meta Atuarial	1
11/12/2024	1
ABCPREV	1
Seminário Previdenciário	1
Jacqueline Silveira Pereira Conceição	28
05/02/2024	1
IPCOM	1
Aspectos Operacionais e Legais da Lei 14.803 de 2024	1
06/02/2024	1
BTG Pactual	1
CEO Conference Brasil 2024	1
08/02/2024	1
BCG Liquidez	1



# Instituto de Previdência Municipal de Ubatuba - IPMU

Prefeitura Municipal da Estância Balneária de Ubatuba

Rua Paraná, 408 – Centro – Ubatuba – São Paulo – CEP 11.690-400

Tel/whatsapp: (12) 3833-3044 - Site: [www.ipmu.com.br](http://www.ipmu.com.br) - E-mail: [ipmu@ubatuba.sp.gov.br](mailto:ipmu@ubatuba.sp.gov.br)

RPPS ao vivo: Resultado da Inflação e Cenário Macro	1
20/02/2024	1
ATLAS	1
Política de Investimentos na Prática	1
23/02/2024	1
Santander	1
Oportunidades para RPPS em 2024	1
13/03/2024	1
CAIXA	1
Já é hora de renda variável?	1
20/05/2024	1
ATLAS	1
Principais pontos na dispensa na Lei de Licitações	1
07/06/2024	1
SPX Capital	1
FII SPX SYN Desenvolvimento de Galpões Logísticos	1
12/06/2024	2
Bradesco	1
Como navegar nos ciclos de mercado usando índices e ETFs	1
MPS	1
Pró-Gestão RPPS	1
15/07/2024	1
ABCPREV	1
O Controle Interno nos RPPS	1
02/08/2024	1
ABIPEM	1
Os investimentos dos RPPS	1
14/08/2024	1
Lema Consultoria	1
Uma Análise Econômica sobre 2024	1
02/09/2024	2
ABCPREV	1
Regime Jurídico-Funcional dos Servidores Públicos	1
Lema Consultoria	1
Comitê de Investimentos	1



# Instituto de Previdência Municipal de Ubatuba - IPMU

Prefeitura Municipal da Estância Balneária de Ubatuba

Rua Paraná, 408 – Centro – Ubatuba – São Paulo – CEP 11.690-400

Tel/whatsapp: (12) 3833-3044 - Site: [www.ipmu.com.br](http://www.ipmu.com.br) - E-mail: [ipmu@ubatuba.sp.gov.br](mailto:ipmu@ubatuba.sp.gov.br)

05/09/2024	1
ABCPREV	1
Aposentadorias Especiais	1
18/09/2024	2
ABCPREV	2
Programa de Preparação para a Aposentadoria	1
Recursos Humanos para Servidor Público	1
26/09/2024	1
ABCPREV	1
Concessão de Aposentadoria e Pensão	1
27/09/2024	1
ABCPREV	1
Nova Lei de Licitação e Contratos - NLLC	1
28/09/2024	1
ABCPREV	1
Práticas Atualizadas de COMPREV	1
29/09/2024	2
ABCPREV	2
Certificação de Conselheiros	1
Princípios Gerais de Investimentos	1
30/09/2024	2
ABCPREV	2
Certificação de Dirigentes	1
Certificação de Investimentos	1
24/10/2024	1
BTG Pactual	1
Perspectivas de Investimentos para 2025	1
29/10/2024	1
ABCPREV	1
Hipóteses de Aposentadorias no RPPS	1
10/12/2024	1
ATLAS	1
Desafios da Meta Atuarial	1
Lucas Gustavo Ferreira Castanho	45
05/02/2024	1



# Instituto de Previdência Municipal de Ubatuba - IPMU

Prefeitura Municipal da Estância Balneária de Ubatuba

Rua Paraná, 408 – Centro – Ubatuba – São Paulo – CEP 11.690-400

Tel/whatsapp: (12) 3833-3044 - Site: [www.ipmu.com.br](http://www.ipmu.com.br) - E-mail: [ipmu@ubatuba.sp.gov.br](mailto:ipmu@ubatuba.sp.gov.br)

IPCOM	1
Aspectos Operacionais e Legais da Lei 14.803 de 2024	1
06/02/2024	1
BTG Pactual	1
CEO Conference Brasil 2024	1
08/02/2024	1
BCG Liquidez	1
RPPS ao vivo: Resultado da Inflação e Cenário Macro	1
20/02/2024	1
ATLAS	1
Política de Investimentos na Prática	1
23/02/2024	1
ABCPREV	1
Aspectos Práticos para Implementação da Lei de Licitações	1
06/03/2024	1
ABIPEM	1
Congresso Brasileiro de Investimentos	1
21/03/2024	1
ABIPEM	1
Giro ABIPEM	1
09/04/2024	1
ABCPREV	1
Pró-Gestão RPPS	1
11/04/2024	1
APEPREM	1
20º Congresso Estadual da APEPREM	1
03/06/2024	1
ABCPREV	1
Regime Jurídico-Funcional dos Servidores Públicos	1
04/06/2024	2
ABCPREV	2
Aposentadorias Especiais	1
Recursos Humanos para Servidor Público	1
07/06/2024	1
SPX Capital	1



# Instituto de Previdência Municipal de Ubatuba - IPMU

Prefeitura Municipal da Estância Balneária de Ubatuba

Rua Paraná, 408 – Centro – Ubatuba – São Paulo – CEP 11.690-400

Tel/whatsapp: (12) 3833-3044 - Site: [www.ipmu.com.br](http://www.ipmu.com.br) - E-mail: [ipmu@ubatuba.sp.gov.br](mailto:ipmu@ubatuba.sp.gov.br)

FII SPX SYN Desenvolvimento de Galpões Logísticos	1
12/06/2024	2
Bradesco	1
Como navegar nos ciclos de mercado usando índices e ETFs	1
MPS	1
Pró-Gestão RPPS	1
14/06/2024	1
ABCPREV	1
O Controle Interno nos RPPS	1
19/06/2024	1
CAIXA	1
Road Show RPPS 2024 Campinas	1
20/06/2024	1
BTG Pactual	1
Global Managers Conference Brasil 2024	1
21/06/2024	1
OAB	1
II Congresso de RPPS	1
18/07/2024	1
TCESP	1
Equilíbrio Financeiro e Atuarial dos RPPS	1
02/08/2024	1
ABIPEM	1
Os investimentos dos RPPS	1
13/08/2024	1
CAIXA	1
Vértice 2024	1
14/08/2024	1
Lema Consultoria	1
Uma Análise Econômica sobre 2024	1
20/08/2024	1
ABCPREV	1
Nova Lei de Licitação e Contratos - NLLC	1
23/08/2024	2
ABCPREV	2



# Instituto de Previdência Municipal de Ubatuba - IPMU

Prefeitura Municipal da Estância Balneária de Ubatuba

Rua Paraná, 408 – Centro – Ubatuba – São Paulo – CEP 11.690-400

Tel/whatsapp: (12) 3833-3044 - Site: [www.ipmu.com.br](http://www.ipmu.com.br) - E-mail: [ipmu@ubatuba.sp.gov.br](mailto:ipmu@ubatuba.sp.gov.br)

Programa de Preparação para a Aposentadoria	2
26/08/2024	1
ABCPREV	1
Práticas Atualizadas de COMPREV	1
28/08/2024	1
ABCPREV	1
Concessão de Aposentadoria e Pensão	1
29/08/2024	1
ABCPREV	1
Certificação de Conselheiros	1
30/08/2024	2
ABCPREV	2
Certificação de Dirigentes	1
Certificação de Investimentos	1
02/09/2024	2
ABCPREV	1
Princípios Gerais de Investimentos	1
Lema Consultoria	1
Comitê de Investimentos	1
20/09/2024	1
APEPREM	1
Aplicabilidade das Regras da EC 103 e PEC 66	1
05/08/2024	1
ANEPREM	1
3º Seminário Nacional de Investimentos	1
06/08/2024	1
APEPREM	1
17º Encontro Jurídico e Financeiro da APEPREM	1
12/08/2024	1
ENAP	1
Curso de Formação de Pregoeiro	1
16/10/2024	1
ABCPREV	1
Hipóteses de Aposentadorias no RPPS	1
24/10/2024	1



# Instituto de Previdência Municipal de Ubatuba - IPMU

Prefeitura Municipal da Estância Balneária de Ubatuba

Rua Paraná, 408 – Centro – Ubatuba – São Paulo – CEP 11.690-400

Tel/whatsapp: (12) 3833-3044 - Site: [www.ipmu.com.br](http://www.ipmu.com.br) - E-mail: [ipmu@ubatuba.sp.gov.br](mailto:ipmu@ubatuba.sp.gov.br)

BTG Pactual	1
Perspectivas de Investimentos para 2025	1
04/11/2024	1
Lema Consultoria	1
Comitê de Investimentos	1
13/11/2024	1
Bradesco	1
Fórum de Estratégias de Investimento 2025	1
10/12/2024	2
ATLAS	1
Desafios da Meta Atuarial	1
Lema Consultoria	1
Inexigibilidade: por dentro do processo	1
11/12/2024	1
ABCPREV	1
Seminário Previdenciário	1
19/12/2024	1
APEPREM	1
RJU e estabilizados: decisões do STF e aplicações práticas	1
Luiz Alexandre de Oliveira	32
06/02/2024	1
BTG Pactual	1
CEO Conference Brasil 2024	1
08/02/2024	1
BCG Liquidez	1
RPPS ao vivo: Resultado da Inflação e Cenário Macro	1
20/02/2024	1
ATLAS	1
Política de Investimentos na Prática	1
13/03/2024	1
CAIXA	1
Já é hora de renda variável?	1
20/05/2024	1
ATLAS	1
Principais pontos na dispensa na Lei de Licitações	1



# Instituto de Previdência Municipal de Ubatuba - IPMU

Prefeitura Municipal da Estância Balneária de Ubatuba

Rua Paraná, 408 – Centro – Ubatuba – São Paulo – CEP 11.690-400

Tel/whatsapp: (12) 3833-3044 - Site: [www.ipmu.com.br](http://www.ipmu.com.br) - E-mail: [ipmu@ubatuba.sp.gov.br](mailto:ipmu@ubatuba.sp.gov.br)

07/06/2024	1
SPX Capital	1
FII SPX SYN Desenvolvimento de Galpões Logísticos	1
12/06/2024	2
Bradesco	1
Como navegar nos ciclos de mercado usando índices e ETFs	1
MPS	1
Pró-Gestão RPPS	1
05/07/2024	1
ABCPREV	1
O Controle Interno nos RPPS	1
10/07/2024	1
ANEPREM	1
COMPREV - Oficina Técnica Nacional	1
18/07/2024	1
TCESP	1
Equilíbrio Financeiro e Atuarial dos RPPS	1
02/08/2024	1
ABIPEM	1
Os investimentos dos RPPS	1
13/08/2024	1
CAIXA	1
Vértice 2024	1
14/08/2024	1
Lema Consultoria	1
Uma Análise Econômica sobre 2024	1
29/08/2024	1
ABCPREV	1
Recursos Humanos para Servidor Público	1
03/09/2024	1
ABCPREV	1
Aposentadorias Especiais	1
11/09/2024	2
ABCPREV	2
Certificação de Conselheiros	1



# Instituto de Previdência Municipal de Ubatuba - IPMU

Prefeitura Municipal da Estância Balneária de Ubatuba

Rua Paraná, 408 – Centro – Ubatuba – São Paulo – CEP 11.690-400

Tel/whatsapp: (12) 3833-3044 - Site: [www.ipmu.com.br](http://www.ipmu.com.br) - E-mail: [ipmu@ubatuba.sp.gov.br](mailto:ipmu@ubatuba.sp.gov.br)

Certificação de Investimentos	1
13/09/2024	1
ABCPREV	1
Certificação de Dirigentes	1
17/09/2024	1
ABCPREV	1
Regime Jurídico-Funcional dos Servidores Públicos	1
23/09/2024	1
ABCPREV	1
Concessão de Aposentadoria e Pensão	1
24/09/2024	1
ABCPREV	1
Programa de Preparação para a Aposentadoria	1
25/09/2024	1
ABCPREV	1
Práticas Atualizadas de COMPREV	1
26/09/2024	2
ABCPREV	2
Nova Lei de Licitação e Contratos - NLLC	1
Princípios Gerais de Investimentos	1
24/10/2024	1
BTG Pactual	1
Perspectivas de Investimentos para 2025	1
25/10/2024	1
ABCPREV	1
Hipóteses de Aposentadorias no RPPS	1
04/11/2024	1
Lema Consultoria	1
Comitê de Investimentos	1
13/11/2024	1
Bradesco	1
Fórum de Estratégias de Investimento 2025	1
10/12/2024	1
ATLAS	1
Desafios da Meta Atuarial	1



# Instituto de Previdência Municipal de Ubatuba - IPMU

Prefeitura Municipal da Estância Balneária de Ubatuba

Rua Paraná, 408 – Centro – Ubatuba – São Paulo – CEP 11.690-400

Tel/whatsapp: (12) 3833-3044 - Site: [www.ipmu.com.br](http://www.ipmu.com.br) - E-mail: [ipmu@ubatuba.sp.gov.br](mailto:ipmu@ubatuba.sp.gov.br)

11/12/2024	2
ABCPREV	1
Seminário Previdenciário	1
ABIPEM	1
Curso Atualizações em COMPREV Online	1
Marcelo da Cruz Lima	36
08/01/2024	1
Bradesco	1
Mercado Global 2023	1
06/02/2024	1
BTG Pactual	1
CEO Conference Brasil 2024	1
07/02/2024	1
HMC Capital	1
Panorama Econômico e Desafios nas Estratégias	1
08/02/2024	1
BCG Liquidez	1
RPPS ao vivo: Resultado da Inflação e Cenário Macro	1
20/02/2024	1
ATLAS	1
Política de Investimentos na Prática	1
23/02/2024	1
Santander	1
Oportunidades para RPPS em 2024	1
06/03/2024	1
ABIPEM	1
Congresso Brasileiro de Investimentos	1
13/03/2024	1
CAIXA	1
Já é hora de renda variável?	1
20/05/2024	1
ATLAS	1
Principais pontos na dispensa na Lei de Licitações	1
07/06/2024	1
SPX Capital	1



# Instituto de Previdência Municipal de Ubatuba - IPMU

Prefeitura Municipal da Estância Balneária de Ubatuba

Rua Paraná, 408 – Centro – Ubatuba – São Paulo – CEP 11.690-400

Tel/whatsapp: (12) 3833-3044 - Site: [www.ipmu.com.br](http://www.ipmu.com.br) - E-mail: [ipmu@ubatuba.sp.gov.br](mailto:ipmu@ubatuba.sp.gov.br)

FII SPX SYN Desenvolvimento de Galpões Logísticos	1
26/06/2024	2
ABCPREV	2
O Controle Interno nos RPPS	2
28/06/2024	1
ABCPREV	1
Regime Jurídico-Funcional dos Servidores Públicos	1
02/08/2024	2
ABCPREV	1
Aposentadorias Especiais	1
ABIPEM	1
Os investimentos dos RPPS	1
09/08/2024	1
ABCPREV	1
Recursos Humanos para Servidor Público	1
14/08/2024	1
Lema Consultoria	1
Uma Análise Econômica sobre 2024	1
15/08/2024	1
ABCPREV	1
Certificação de Investimentos	1
27/08/2024	2
ABCPREV	2
Certificação de Conselheiros	2
02/09/2024	1
Lema Consultoria	1
Comitê de Investimentos	1
12/09/2024	1
ABCPREV	1
Certificação de Dirigentes	1
16/09/2024	1
ABCPREV	1
Programa de Preparação para a Aposentadoria	1
17/09/2024	1
ABCPREV	1



# Instituto de Previdência Municipal de Ubatuba - IPMU

Prefeitura Municipal da Estância Balneária de Ubatuba

Rua Paraná, 408 – Centro – Ubatuba – São Paulo – CEP 11.690-400

Tel/whatsapp: (12) 3833-3044 - Site: [www.ipmu.com.br](http://www.ipmu.com.br) - E-mail: [ipmu@ubatuba.sp.gov.br](mailto:ipmu@ubatuba.sp.gov.br)

Práticas Atualizadas de COMPREV	1
18/09/2024	4
ABCPREV	4
Nova Lei de Licitação e Contratos - NLLC	2
Princípios Gerais de Investimentos	2
19/09/2024	1
ABCPREV	1
Concessão de Aposentadoria e Pensão	1
20/09/2024	1
ANBIMA	1
CPA-10 2024	1
05/08/2024	1
ANEPREM	1
3º Seminário Nacional de Investimentos	1
06/08/2024	1
APEPREM	1
17º Encontro Jurídico e Financeiro da APEPREM	1
04/10/2024	1
ABCPREV	1
Hipóteses de Aposentadorias no RPPS	1
24/10/2024	1
BTG Pactual	1
Perspectivas de Investimentos para 2025	1
04/11/2024	1
Lema Consultoria	1
Comitê de Investimentos	1
13/11/2024	1
Bradesco	1
Fórum de Estratégias de Investimento 2025	1
Marcelo Fernando Pereira	25
05/02/2024	1
IPCOM	1
Aspectos Operacionais e Legais da Lei 14.803 de 2024	1
06/02/2024	1
BTG Pactual	1



# Instituto de Previdência Municipal de Ubatuba - IPMU

Prefeitura Municipal da Estância Balneária de Ubatuba

Rua Paraná, 408 – Centro – Ubatuba – São Paulo – CEP 11.690-400

Tel/whatsapp: (12) 3833-3044 - Site: [www.ipmu.com.br](http://www.ipmu.com.br) - E-mail: [ipmu@ubatuba.sp.gov.br](mailto:ipmu@ubatuba.sp.gov.br)

CEO Conference Brasil 2024	1
08/02/2024	1
BCG Liquidez	1
RPPS ao vivo: Resultado da Inflação e Cenário Macro	1
20/02/2024	1
ATLAS	1
Política de Investimentos na Prática	1
23/02/2024	1
Santander	1
Oportunidades para RPPS em 2024	1
13/03/2024	1
CAIXA	1
Já é hora de renda variável?	1
21/03/2024	1
ABIPEM	1
Giro ABIPEM	1
07/06/2024	1
SPX Capital	1
FII SPX SYN Desenvolvimento de Galpões Logísticos	1
12/06/2024	2
Bradesco	1
Como navegar nos ciclos de mercado usando índices e ETFs	1
MPS	1
Pró-Gestão RPPS	1
03/07/2024	1
ABCPREV	1
Regime Jurídico-Funcional dos Servidores Públicos	1
05/07/2024	1
ABCPREV	1
O Controle Interno nos RPPS	1
14/07/2024	1
ABCPREV	1
Aposentadorias Especiais	1
16/07/2024	1
ABCPREV	1



# Instituto de Previdência Municipal de Ubatuba - IPMU

Prefeitura Municipal da Estância Balneária de Ubatuba

Rua Paraná, 408 – Centro – Ubatuba – São Paulo – CEP 11.690-400

Tel/whatsapp: (12) 3833-3044 - Site: [www.ipmu.com.br](http://www.ipmu.com.br) - E-mail: [ipmu@ubatuba.sp.gov.br](mailto:ipmu@ubatuba.sp.gov.br)

Recursos Humanos para Servidor Público	1
13/08/2024	2
ABCPREV	1
Certificação de Conselheiros	1
CAIXA	1
Vértice 2024	1
14/08/2024	1
Lema Consultoria	1
Uma Análise Econômica sobre 2024	1
15/08/2024	1
ABCPREV	1
Certificação de Dirigentes	1
16/08/2024	1
ABCPREV	1
Certificação de Investimentos	1
26/08/2024	1
ABCPREV	1
Práticas Atualizadas de COMPREV	1
02/09/2024	1
Lema Consultoria	1
Comitê de Investimentos	1
05/09/2024	1
ABCPREV	1
Concessão de Aposentadoria e Pensão	1
13/09/2024	1
ABCPREV	1
Princípios Gerais de Investimentos	1
17/09/2024	1
ABCPREV	1
Nova Lei de Licitação e Contratos - NLLC	1
18/10/2024	1
ABCPREV	1
Hipóteses de Aposentadorias no RPPS	1
Márcia Conceição Fernandes Famadas Rolim	35
05/02/2024	1



# Instituto de Previdência Municipal de Ubatuba - IPMU

Prefeitura Municipal da Estância Balneária de Ubatuba

Rua Paraná, 408 – Centro – Ubatuba – São Paulo – CEP 11.690-400

Tel/whatsapp: (12) 3833-3044 - Site: [www.ipmu.com.br](http://www.ipmu.com.br) - E-mail: [ipmu@ubatuba.sp.gov.br](mailto:ipmu@ubatuba.sp.gov.br)

IPCOM	1
Aspectos Operacionais e Legais da Lei 14.803 de 2024	1
06/02/2024	1
BTG Pactual	1
CEO Conference Brasil 2024	1
08/02/2024	1
BCG Liquidez	1
RPPS ao vivo: Resultado da Inflação e Cenário Macro	1
20/02/2024	1
ATLAS	1
Política de Investimentos na Prática	1
21/03/2024	1
ABIPEM	1
Giro ABIPEM	1
09/04/2024	1
ABCPREV	1
Pró-Gestão RPPS	1
11/04/2024	1
APEPREM	1
20º Congresso Estadual da APEPREM	1
07/05/2024	1
ABCPREV	1
Aspectos Práticos para Implementação da Lei de Licitações	1
09/05/2024	1
BTG Pactual	1
Clientes Institucionais	1
20/05/2024	1
ATLAS	1
Principais pontos na dispensa na Lei de Licitações	1
07/06/2024	1
SPX Capital	1
FII SPX SYN Desenvolvimento de Galpões Logísticos	1
11/06/2024	1
ABCPREV	1
O Controle Interno nos RPPS	1



# Instituto de Previdência Municipal de Ubatuba - IPMU

Prefeitura Municipal da Estância Balneária de Ubatuba

Rua Paraná, 408 – Centro – Ubatuba – São Paulo – CEP 11.690-400

Tel/whatsapp: (12) 3833-3044 - Site: [www.ipmu.com.br](http://www.ipmu.com.br) - E-mail: [ipmu@ubatuba.sp.gov.br](mailto:ipmu@ubatuba.sp.gov.br)

12/06/2024	2
Bradesco	1
Como navegar nos ciclos de mercado usando índices e ETFs	1
MPS	1
Pró-Gestão RPPS	1
21/06/2024	1
OAB	1
II Congresso de RPPS	1
25/06/2024	1
ABCPREV	1
Recursos Humanos para Servidor Público	1
02/07/2024	1
ABCPREV	1
Certificação de Conselheiros	1
10/07/2024	1
ABCPREV	1
Regime Jurídico-Funcional dos Servidores Públicos	1
11/07/2024	1
ABCPREV	1
Aposentadorias Especiais	1
16/07/2024	1
ABCPREV	1
Certificação de Investimentos	1
02/08/2024	1
ABIPEM	1
Os investimentos dos RPPS	1
13/08/2024	1
CAIXA	1
Vértice 2024	1
14/08/2024	1
Lema Consultoria	1
Uma Análise Econômica sobre 2024	1
02/09/2024	1
Lema Consultoria	1
Comitê de Investimentos	1



# Instituto de Previdência Municipal de Ubatuba - IPMU

Prefeitura Municipal da Estância Balneária de Ubatuba

Rua Paraná, 408 – Centro – Ubatuba – São Paulo – CEP 11.690-400

Tel/whatsapp: (12) 3833-3044 - Site: [www.ipmu.com.br](http://www.ipmu.com.br) - E-mail: [ipmu@ubatuba.sp.gov.br](mailto:ipmu@ubatuba.sp.gov.br)

25/09/2024	6
ABCPREV	6
Certificação de Dirigentes	1
Concessão de Aposentadoria e Pensão	1
Nova Lei de Licitação e Contratos - NLLC	1
Práticas Atualizadas de COMPREV	1
Princípios Gerais de Investimentos	1
Programa de Preparação para a Aposentadoria	1
22/10/2024	1
ABCPREV	1
Hipóteses de Aposentadorias no RPPS	1
24/10/2024	1
BTG Pactual	1
Perspectivas de Investimentos para 2025	1
13/11/2024	1
Bradesco	1
Fórum de Estratégias de Investimento 2025	1
10/12/2024	1
ATLAS	1
Desafios da Meta Atuarial	1
11/12/2024	1
ABCPREV	1
Seminário Previdenciário	1
Maria de Fátima Mateus	26
05/02/2024	1
IPCOM	1
Aspectos Operacionais e Legais da Lei 14.803 de 2024	1
06/02/2024	1
BTG Pactual	1
CEO Conference Brasil 2024	1
08/02/2024	1
BCG Liquidez	1
RPPS ao vivo: Resultado da Inflação e Cenário Macro	1
20/02/2024	1
ATLAS	1



# Instituto de Previdência Municipal de Ubatuba - IPMU

Prefeitura Municipal da Estância Balneária de Ubatuba

Rua Paraná, 408 – Centro – Ubatuba – São Paulo – CEP 11.690-400

Tel/whatsapp: (12) 3833-3044 - Site: [www.ipmu.com.br](http://www.ipmu.com.br) - E-mail: [ipmu@ubatuba.sp.gov.br](mailto:ipmu@ubatuba.sp.gov.br)

Política de Investimentos na Prática	1
23/02/2024	1
Santander	1
Oportunidades para RPPS em 2024	1
09/04/2024	1
ABCPREV	1
Pró-Gestão RPPS	1
11/04/2024	1
APEPREM	1
20º Congresso Estadual da APEPREM	1
07/06/2024	1
SPX Capital	1
FII SPX SYN Desenvolvimento de Galpões Logísticos	1
11/06/2024	1
ABCPREV	1
O Controle Interno nos RPPS	1
12/06/2024	1
MPS	1
Pró-Gestão RPPS	1
20/06/2024	1
ABCPREV	1
Recursos Humanos para Servidor Público	1
03/07/2024	1
ABCPREV	1
Aposentadorias Especiais	1
22/07/2024	1
ABCPREV	1
Certificação de Conselheiros	1
24/07/2024	1
ABCPREV	1
Nova Lei de Licitação e Contratos - NLLC	1
29/07/2024	1
ABCPREV	1
Programa de Preparação para a Aposentadoria	1
02/08/2024	2



# Instituto de Previdência Municipal de Ubatuba - IPMU

Prefeitura Municipal da Estância Balneária de Ubatuba

Rua Paraná, 408 – Centro – Ubatuba – São Paulo – CEP 11.690-400

Tel/whatsapp: (12) 3833-3044 - Site: [www.ipmu.com.br](http://www.ipmu.com.br) - E-mail: [ipmu@ubatuba.sp.gov.br](mailto:ipmu@ubatuba.sp.gov.br)

ABCPREV	1
Regime Jurídico-Funcional dos Servidores Públicos	1
ABIPEM	1
Os investimentos dos RPPS	1
28/08/2024	1
ABCPREV	1
Concessão de Aposentadoria e Pensão	1
04/09/2024	1
ABIPEM	1
2º Congresso Brasileiro de Mulheres de RPPS	1
11/09/2024	1
ABCPREV	1
Práticas Atualizadas de COMPREV	1
16/09/2024	1
ABCPREV	1
Certificação de Investimentos	1
23/09/2024	1
ABCPREV	1
Certificação de Dirigentes	1
25/09/2024	1
ABCPREV	1
Princípios Gerais de Investimentos	1
06/08/2024	1
APEPREM	1
17º Encontro Jurídico e Financeiro da APEPREM	1
15/10/2024	1
ABCPREV	1
Hipóteses de Aposentadorias no RPPS	1
11/12/2024	1
ABCPREV	1
Seminário Previdenciário	1
Rosângela Briet da Silva Leite	13
17/06/2024	1
ABCPREV	1
Aposentadorias Especiais	1



# Instituto de Previdência Municipal de Ubatuba - IPMU

Prefeitura Municipal da Estância Balneária de Ubatuba

Rua Paraná, 408 – Centro – Ubatuba – São Paulo – CEP 11.690-400

Tel/whatsapp: (12) 3833-3044 - Site: [www.ipmu.com.br](http://www.ipmu.com.br) - E-mail: [ipmu@ubatuba.sp.gov.br](mailto:ipmu@ubatuba.sp.gov.br)

30/06/2024	2
ABCPREV	2
Nova Lei de Licitação e Contratos - NLLC	1
O Controle Interno nos RPPS	1
18/07/2024	1
ABCPREV	1
Recursos Humanos para Servidor Público	1
22/07/2024	1
ABCPREV	1
Regime Jurídico-Funcional dos Servidores Públicos	1
29/07/2024	1
ABCPREV	1
Certificação de Investimentos	1
21/08/2024	1
ABCPREV	1
Certificação de Conselheiros	1
28/08/2024	1
ABCPREV	1
Programa de Preparação para a Aposentadoria	1
29/08/2024	1
ABCPREV	1
Certificação de Dirigentes	1
31/08/2024	1
ABCPREV	1
Práticas Atualizadas de COMPREV	1
07/09/2024	1
ABCPREV	1
Concessão de Aposentadoria e Pensão	1
15/10/2024	1
ABCPREV	1
Hipóteses de Aposentadorias no RPPS	1
11/12/2024	1
ABCPREV	1
Seminário Previdenciário	1
Rozemara Cabral Mendes de Carvalho	21



# Instituto de Previdência Municipal de Ubatuba - IPMU

Prefeitura Municipal da Estância Balneária de Ubatuba

Rua Paraná, 408 – Centro – Ubatuba – São Paulo – CEP 11.690-400

Tel/whatsapp: (12) 3833-3044 - Site: [www.ipmu.com.br](http://www.ipmu.com.br) - E-mail: [ipmu@ubatuba.sp.gov.br](mailto:ipmu@ubatuba.sp.gov.br)

09/04/2024	1
ABCPREV	1
Pró-Gestão RPPS	1
11/04/2024	1
APEPREM	1
20º Congresso Estadual da APEPREM	1
18/06/2024	1
ABCPREV	1
O Controle Interno nos RPPS	1
25/06/2024	1
ABIPEM	1
17º Congresso Nacional da ABIPEM	1
04/07/2024	2
ABCPREV	2
Recursos Humanos para Servidor Público	1
Regime Jurídico-Funcional dos Servidores Públicos	1
05/07/2024	1
ABCPREV	1
Aposentadorias Especiais	1
06/07/2024	1
ABCPREV	1
Práticas Atualizadas de COMPREV	1
07/07/2024	1
ABCPREV	1
Nova Lei de Licitação e Contratos - NLLC	1
09/07/2024	1
ABCPREV	1
Certificação de Investimentos	1
12/07/2024	1
ABCPREV	1
Concessão de Aposentadoria e Pensão	1
13/07/2024	1
ABCPREV	1
Princípios Gerais de Investimentos	1
17/07/2024	1



# Instituto de Previdência Municipal de Ubatuba - IPMU

Prefeitura Municipal da Estância Balneária de Ubatuba

Rua Paraná, 408 – Centro – Ubatuba – São Paulo – CEP 11.690-400

Tel/whatsapp: (12) 3833-3044 - Site: [www.ipmu.com.br](http://www.ipmu.com.br) - E-mail: [ipmu@ubatuba.sp.gov.br](mailto:ipmu@ubatuba.sp.gov.br)

ABCPREV	1
Certificação de Conselheiros	1
27/07/2024	1
ABCPREV	1
Certificação de Dirigentes	1
02/08/2024	1
ABIPEM	1
Os investimentos dos RPPS	1
02/09/2024	1
Lema Consultoria	1
Comitê de Investimentos	1
04/09/2024	1
ABIPEM	1
2º Congresso Brasileiro de Mulheres de RPPS	1
18/09/2024	1
ABCPREV	1
Programa de Preparação para a Aposentadoria	1
06/08/2024	1
APEPREM	1
17º Encontro Jurídico e Financeiro da APEPREM	1
31/10/2024	1
ABCPREV	1
Hipóteses de Aposentadorias no RPPS	1
11/12/2024	1
ABCPREV	1
Seminário Previdenciário	1
Silvia Moraes Stefani Lima	20
06/02/2024	1
BTG Pactual	1
CEO Conference Brasil 2024	1
21/03/2024	1
ABIPEM	1
Giro ABIPEM	1
09/04/2024	1
ABCPREV	1



# Instituto de Previdência Municipal de Ubatuba - IPMU

Prefeitura Municipal da Estância Balneária de Ubatuba

Rua Paraná, 408 – Centro – Ubatuba – São Paulo – CEP 11.690-400

Tel/whatsapp: (12) 3833-3044 - Site: [www.ipmu.com.br](http://www.ipmu.com.br) - E-mail: [ipmu@ubatuba.sp.gov.br](mailto:ipmu@ubatuba.sp.gov.br)

Pró-Gestão RPPS	1
11/04/2024	1
APEPREM	1
20º Congresso Estadual da APEPREM	1
12/06/2024	1
MPS	1
Pró-Gestão RPPS	1
25/06/2024	1
ABIPEM	1
17º Congresso Nacional da ABIPEM	1
24/07/2024	2
ABCPREV	2
O Controle Interno nos RPPS	1
Recursos Humanos para Servidor Público	1
26/07/2024	1
ABCPREV	1
Certificação de Investimentos	1
13/08/2024	1
ABCPREV	1
Regime Jurídico-Funcional dos Servidores Públicos	1
20/08/2024	2
ABCPREV	2
Aposentadorias Especiais	1
Certificação de Conselheiros	1
18/09/2024	2
ABCPREV	2
Nova Lei de Licitação e Contratos - NLLC	1
Programa de Preparação para a Aposentadoria	1
22/09/2024	1
ABCPREV	1
Certificação de Dirigentes	1
23/09/2024	2
ABCPREV	2
Concessão de Aposentadoria e Pensão	1
Práticas Atualizadas de COMPREV	1



# Instituto de Previdência Municipal de Ubatuba - IPMU

Prefeitura Municipal da Estância Balneária de Ubatuba

Rua Paraná, 408 – Centro – Ubatuba – São Paulo – CEP 11.690-400

Tel/whatsapp: (12) 3833-3044 - Site: [www.ipmu.com.br](http://www.ipmu.com.br) - E-mail: [ipmu@ubatuba.sp.gov.br](mailto:ipmu@ubatuba.sp.gov.br)

24/09/2024	1
ABCPREV	1
Princípios Gerais de Investimentos	1
08/10/2024	1
ABCPREV	1
Hipóteses de Aposentadorias no RPPS	1
11/12/2024	1
ABCPREV	1
Seminário Previdenciário	1
Sirleide da Silva	55
08/01/2024	1
Bradesco	1
Mercado Global 2023	1
05/02/2024	1
IPCOM	1
Aspectos Operacionais e Legais da Lei 14.803 de 2024	1
06/02/2024	2
Bradesco	1
Cenário Econômico e Estratégias de Investimento 2024	1
BTG Pactual	1
CEO Conference Brasil 2024	1
07/02/2024	1
HMC Capital	1
Panorama Econômico e Desafios nas Estratégias	1
08/02/2024	1
BCG Liquidez	1
RPPS ao vivo: Resultado da Inflação e Cenário Macro	1
20/02/2024	1
ATLAS	1
Política de Investimentos na Prática	1
23/02/2024	1
ABCPREV	1
Aspectos Práticos para Implementação da Lei de Licitações	1
06/03/2024	1
ABIPEM	1



# Instituto de Previdência Municipal de Ubatuba - IPMU

Prefeitura Municipal da Estância Balneária de Ubatuba

Rua Paraná, 408 – Centro – Ubatuba – São Paulo – CEP 11.690-400

Tel/whatsapp: (12) 3833-3044 - Site: [www.ipmu.com.br](http://www.ipmu.com.br) - E-mail: [ipmu@ubatuba.sp.gov.br](mailto:ipmu@ubatuba.sp.gov.br)

Congresso Brasileiro de Investimentos	1
13/03/2024	1
CAIXA	1
Já é hora de renda variável?	1
21/03/2024	1
ABIPEM	1
Giro ABIPEM	1
26/03/2024	1
ABCPREV	1
Certificação de Investimentos	1
09/04/2024	1
ABCPREV	1
Pró-Gestão RPPS	1
11/04/2024	1
APEPREM	1
20º Congresso Estadual da APEPREM	1
07/05/2024	1
ABCPREV	1
Aspectos Práticos para Implementação da Lei de Licitações	1
09/05/2024	1
BTG Pactual	1
Clientes Institucionais	1
20/05/2024	1
ATLAS	1
Principais pontos na dispensa na Lei de Licitações	1
27/05/2024	1
ABCPREV	1
Aposentadorias Especiais	1
29/05/2024	1
ABCPREV	1
O Controle Interno nos RPPS	1
30/05/2024	1
ABCPREV	1
Regime Jurídico-Funcional dos Servidores Públicos	1
31/05/2024	1



# Instituto de Previdência Municipal de Ubatuba - IPMU

Prefeitura Municipal da Estância Balneária de Ubatuba

Rua Paraná, 408 – Centro – Ubatuba – São Paulo – CEP 11.690-400

Tel/whatsapp: (12) 3833-3044 - Site: [www.ipmu.com.br](http://www.ipmu.com.br) - E-mail: [ipmu@ubatuba.sp.gov.br](mailto:ipmu@ubatuba.sp.gov.br)

ABCPREV	1
Recursos Humanos para Servidor Público	1
02/06/2024	1
ABCPREV	1
Práticas Atualizadas de COMPREV	1
05/06/2024	1
ABCPREV	1
Concessão de Aposentadoria e Pensão	1
06/06/2024	1
ABCPREV	1
Nova Lei de Licitação e Contratos - NLLC	1
07/06/2024	1
SPX Capital	1
FII SPX SYN Desenvolvimento de Galpões Logísticos	1
10/06/2024	1
ABCPREV	1
Certificação de Conselheiros	1
12/06/2024	2
Bradesco	1
Como navegar nos ciclos de mercado usando índices e ETFs	1
MPS	1
Pró-Gestão RPPS	1
16/06/2024	1
ABCPREV	1
Certificação de Dirigentes	1
17/06/2024	1
ABCPREV	1
Princípios Gerais de Investimentos	1
19/06/2024	1
CAIXA	1
Road Show RPPS 2024 Campinas	1
20/06/2024	1
BTG Pactual	1
Global Managers Conference Brasil 2024	1
21/06/2024	1



# Instituto de Previdência Municipal de Ubatuba - IPMU

Prefeitura Municipal da Estância Balneária de Ubatuba

Rua Paraná, 408 – Centro – Ubatuba – São Paulo – CEP 11.690-400

Tel/whatsapp: (12) 3833-3044 - Site: [www.ipmu.com.br](http://www.ipmu.com.br) - E-mail: [ipmu@ubatuba.sp.gov.br](mailto:ipmu@ubatuba.sp.gov.br)

OAB	1
II Congresso de RPPS	1
25/06/2024	2
ABIPEM	1
17º Congresso Nacional da ABIPEM	1
CONAPREV	1
79ª Reunião Ordinária do CONAPREV	1
09/07/2024	1
ABCPREV	1
Programa de Preparação para a Aposentadoria	1
18/07/2024	1
TCESP	1
Equilíbrio Financeiro e Atuarial dos RPPS	1
02/08/2024	1
ABIPEM	1
Os investimentos dos RPPS	1
13/08/2024	1
CAIXA	1
Vértice 2024	1
14/08/2024	1
Lema Consultoria	1
Uma Análise Econômica sobre 2024	1
20/08/2024	1
APREMAT	1
11º Encontro de Gestores de RPPS de Mato Grosso	1
02/09/2024	1
Lema Consultoria	1
Comitê de Investimentos	1
04/09/2024	1
ABIPEM	1
2º Congresso Brasileiro de Mulheres de RPPS	1
20/09/2024	1
APEPREM	1
Aplicabilidade das Regras da EC 103 e PEC 66	1
23/07/2024	1



# Instituto de Previdência Municipal de Ubatuba - IPMU

Prefeitura Municipal da Estância Balneária de Ubatuba

Rua Paraná, 408 – Centro – Ubatuba – São Paulo – CEP 11.690-400

Tel/whatsapp: (12) 3833-3044 - Site: [www.ipmu.com.br](http://www.ipmu.com.br) - E-mail: [ipmu@ubatuba.sp.gov.br](mailto:ipmu@ubatuba.sp.gov.br)

ATLAS	1
Funcionamento do Comitê de Investimentos	1
06/08/2024	1
APEPREM	1
17º Encontro Jurídico e Financeiro da APEPREM	1
07/10/2024	1
ABCPREV	1
Hipóteses de Aposentadorias no RPPS	1
24/10/2024	1
BTG Pactual	1
Perspectivas de Investimentos para 2025	1
04/11/2024	1
Lema Consultoria	1
Comitê de Investimentos	1
08/11/2024	1
ABIPEM	1
12º Congresso Brasileiro de Conselheiros de RPPS	1
13/11/2024	1
Bradesco	1
Fórum de Estratégias de Investimento 2025	1
10/12/2024	2
ATLAS	1
Desafios da Meta Atuarial	1
Lema Consultoria	1
Inexigibilidade: por dentro do processo	1
11/12/2024	1
ABCPREV	1
Seminário Previdenciário	1
19/12/2024	1
APEPREM	1
RJU e estabilizados: decisões do STF e aplicações práticas	1
Wellington Diniz	31
08/02/2024	1
BCG Liquidez	1
RPPS ao vivo: Resultado da Inflação e Cenário Macro	1



# Instituto de Previdência Municipal de Ubatuba - IPMU

Prefeitura Municipal da Estância Balneária de Ubatuba

Rua Paraná, 408 – Centro – Ubatuba – São Paulo – CEP 11.690-400

Tel/whatsapp: (12) 3833-3044 - Site: [www.ipmu.com.br](http://www.ipmu.com.br) - E-mail: [ipmu@ubatuba.sp.gov.br](mailto:ipmu@ubatuba.sp.gov.br)

20/02/2024	1
ATLAS	1
Política de Investimentos na Prática	1
06/03/2024	1
ABIPEM	1
Congresso Brasileiro de Investimentos	1
13/03/2024	1
CAIXA	1
Já é hora de renda variável?	1
20/05/2024	1
ATLAS	1
Principais pontos na dispensa na Lei de Licitações	1
07/06/2024	1
SPX Capital	1
FII SPX SYN Desenvolvimento de Galpões Logísticos	1
12/06/2024	2
Bradesco	1
Como navegar nos ciclos de mercado usando índices e ETFs	1
MPS	1
Pró-Gestão RPPS	1
26/06/2024	3
ABCPREV	3
Aposentadorias Especiais	1
O Controle Interno nos RPPS	1
Recursos Humanos para Servidor Público	1
18/07/2024	1
TCESP	1
Equilíbrio Financeiro e Atuarial dos RPPS	1
13/08/2024	1
CAIXA	1
Vértice 2024	1
14/08/2024	1
Lema Consultoria	1
Uma Análise Econômica sobre 2024	1
02/09/2024	1



# Instituto de Previdência Municipal de Ubatuba - IPMU

Prefeitura Municipal da Estância Balneária de Ubatuba

Rua Paraná, 408 – Centro – Ubatuba – São Paulo – CEP 11.690-400

Tel/whatsapp: (12) 3833-3044 - Site: [www.ipmu.com.br](http://www.ipmu.com.br) - E-mail: [ipmu@ubatuba.sp.gov.br](mailto:ipmu@ubatuba.sp.gov.br)

Lema Consultoria	1
Comitê de Investimentos	1
12/09/2024	4
ABCPREV	4
Certificação de Conselheiros	1
Práticas Atualizadas de COMPREV	2
Regime Jurídico-Funcional dos Servidores Públicos	1
18/09/2024	1
ABCPREV	1
Programa de Preparação para a Aposentadoria	1
23/09/2024	5
ABCPREV	5
Certificação de Dirigentes	1
Certificação de Investimentos	1
Concessão de Aposentadoria e Pensão	1
Nova Lei de Licitação e Contratos - NLLC	1
Princípios Gerais de Investimentos	1
24/10/2024	1
BTG Pactual	1
Perspectivas de Investimentos para 2025	1
31/10/2024	1
ABCPREV	1
Hipóteses de Aposentadorias no RPPS	1
04/11/2024	1
Lema Consultoria	1
Comitê de Investimentos	1
13/11/2024	1
Bradesco	1
Fórum de Estratégias de Investimento 2025	1
10/12/2024	1
ATLAS	1
Desafios da Meta Atuarial	1
11/12/2024	1
ABCPREV	1
Seminário Previdenciário	1



## 27. Prêmio Boas Práticas

O prêmio reconhece as melhores práticas de Gestão dos Investimentos dos Regimes Próprios de Previdência (RPPS). Ficar nas primeiras colocações demonstra o trabalho e a dedicação de todos os envolvidos no acompanhamento e gestão da carteira de investimentos do IPMU, que apesar da estrutura pequena, o resultado demonstra o profissionalismo, empenho e dedicação de todos os envolvidos na gestão do IPMU. Desde 2016 o IPMU desenvolve rotinas e boas práticas de governança visando uma gestão técnica, eficiente e humanizada. O resultado aparece nas conquistas de premiações organizadas pelas principais associações nacional de previdência:

Ano	Posição	Premiação
2016	4°	4° lugar na Prêmio Boas Práticas de Gestão Previdenciária ANEPREM
2017	2°	2° lugar na Prêmio Boas Práticas de Gestão Previdenciária ANEPREM
2018	1°	1° lugar na Prêmio Boas Práticas de Gestão Previdenciária ANEPREM
2019	2°	2° lugar na Prêmio Boas Práticas de Gestão Previdenciária ANEPREM
2019	3°	3° lugar na Prêmio Inovação ANEPREM
2020	1°	1° lugar no Prêmio Boas Práticas de Gestão Previdenciária ANEPREM
2020	1°	1° lugar no Prêmio Destaque Brasil de Investimentos da ABIPEM
2020	2°	2° lugar no Congresso Nacional de Pesquisa Previdenciária – CNPP
2021	2°	2° lugar no Prêmio Destaque Brasil de Investimentos da ABIPEM
2021	1°	1° lugar no Congresso Nacional de Pesquisa Previdenciária – CNPP
2021	2°	2° lugar no Prêmio Destaque Brasil de Responsabilidade Previdenciária ABIPEM
2021	2°	2° lugar no Prêmio Inovação ANEPREM
2021	1°	1° lugar no Prêmio Boas Práticas de Gestão Previdenciária ANEPREM
2022	2°	2° lugar no Prêmio Destaque Brasil de Investimentos da ABIPEM
2022	3°	3° lugar no Prêmio Boas Práticas de Gestão Previdenciária da ANEPREM
2022	3°	3° lugar no Congresso Nacional de Pesquisa Previdenciária – CNPP
2023	1°	1° lugar no Prêmio Inovação Categoria Relacionamento com os Segurados ANEPREM
2023	1°	1° lugar no Prêmio Destaque Brasil de Responsabilidade Previdenciária ABIPEM
2023	3°	3° lugar no Prêmio Destaque Brasil de Governança Previdenciária da ABIPEM
2023	4°	4° lugar no Prêmio Destaque Brasil de Investimentos da ABIPEM
2023	2°	2° lugar no Prêmio Boas Práticas de Gestão Previdenciária da ANEPREM
2024	1°	1° lugar no Prêmio Destaque Brasil de Investimentos da ABIPEM
2024	1°	5° lugar no Prêmio Destaque Brasil de Investimentos da ABIPEM
2024	3°	3° lugar no Prêmio Destaque Brasil de Responsabilidade Previdenciária ABIPEM
2024	5°	5° lugar no Prêmio Nacional de Investimentos da Aneprem



# Instituto de Previdência Municipal de Ubatuba - IPMU

Prefeitura Municipal da Estância Balneária de Ubatuba

Rua Paraná, 408 - Centro - Ubatuba - São Paulo - CEP 11.690-400

Tel/whatsapp: (12) 3833-3044 - Site: [www.ipmu.com.br](http://www.ipmu.com.br) - E-mail: [ipmu@ubatuba.sp.gov.br](mailto:ipmu@ubatuba.sp.gov.br)





## 28. Indicador da Situação Previdenciária

O **Indicador de Situação Previdenciária** aplicado aos Regimes Próprios de Previdência Social (ISP-RPPS) foi criado pela Portaria do Ministério da Fazenda nº 1/2017 com o objetivo de promover visibilidade da situação do sistema de previdência dos servidores públicos, fornecendo critérios objetivos de comparabilidade entre os RPPS, possibilitando o controle social e incentivando a melhoria da gestão previdenciária, pontuando o desempenho dos RPPS nas dimensões de Conformidade, Equilíbrio e Transparência que, por sua vez, englobam um conjunto de verificações e subíndices, a partir de critérios previamente estabelecidos.

Este Relatório apresenta uma visão geral dos resultados e o detalhamento da composição e metodologia de aferição do ISP-RPPS-2024, que é **relativo aos dados dos RPPS do exercício 2023**.

Quanto ao período de posição dos dados do ISP-RPPS-2024, foram tomados como referência para os cálculos dos indicadores, os seguintes demonstrativos, encaminhados pelos entes federativos por meio do Sistema de Informações dos Regimes Públicos de Previdência Social (CADPREV) até 15 de setembro de 2024:

- ❖ Demonstrativo de Resultado da Avaliação Atuarial (DRAA) relativo ao exercício de 2024 (com a base cadastral no exercício 2023 e data focal em 31 de dezembro de 2023);
- ❖ Demonstrativo da Política de Investimentos (DPIN) relativo ao exercício de 2024, tendo por fundamento a política anual de investimentos elaborada até 31 de dezembro de 2023;
- ❖ Demonstrativos de Informações Previdenciárias e Repasses (DIPR) relativos aos bimestres de 2023;
- ❖ Demonstrativos de Aplicações e Investimentos dos Recursos (DAIR relativos aos meses de 2023.

Além dos dados do CADPREV, o ISP-RPPS tem como fonte, conforme previsto na Portaria SPREV nº 14.762, de 2020, as seguintes informações e demonstrativos encaminhados pelos entes federativos por meio do Sistema de Informações Contábeis e Fiscais do Setor Público Brasileiro (SICONFI), até 15 de setembro de 2024:

- Demonstrativo das Receitas e Despesas Previdenciárias do Regime Próprio de Previdência Social do Relatório Resumido da Execução Orçamentária (RREO) do 6º bimestre de 2023;
- Matriz de Saldos Contábeis (MSC), relativas aos meses de 2023.

Este trabalho analisa as dimensões do indicador de situação previdenciária aplicado aos Regimes Próprios de Previdência Social (ISP-RPPS) do País com o desempenho do Instituto de Previdência Municipal de Ubatuba com os demais RPPS.

Ano	ÍNDICE DE REGULARIDADE	ÍNDICE ENVIO DE INFORMAÇÕES	ÍNDICE DE GESTÃO	CLASSIFICAÇÃO EM GESTÃO E TRANSPARÊNCIA	ÍNDICE DE SUFICIÊNCIA FINANCEIRA	ÍNDICE ACUMULAÇÃO DE RECURSOS	CLASSIFICAÇÃO EM FINANÇAS E LIQUIDEZ	ÍNDICE DE COBERTURA PREVIDENCIÁRIA	CLASSIFICAÇÃO EM ATUÁRIA	INDICADOR DE SITUAÇÃO PREVIDENCIÁRIA	PERFIL ATUARIAL
2019	A	A	B	A	C	A	B	A	A	<u>B</u>	III
2020	A	A	A	A	C	B	B	A	A	<u>B</u>	III
2021	A	A	A	A	C	B	B	A	A	<u>B</u>	III
2022	A	A	A	A	A	C	B	A	A	<u>B</u>	III
2023	A	A	A	A	A	A	A	A	A	<u>A</u>	III
2024	A	A	A	A	A	A	A	A	A	<u>A</u>	III



## 29. Considerações Finais

É importante reconhecer o esforço e a dedicação do Instituto de Previdência Municipal de Ubatuba (IPMU) em face dos desafios enfrentados durante o exercício de 2024.

Concluimos o exercício de 2024. Período marcado por inúmeras dificuldades e desafios, entretanto terminamos com a consciência do dever cumprido dentro das possibilidades que nos foram evidenciadas. As novas normas, a fiscalização, as exigências legais pertinentes, se observadas fielmente, só induzem a organização previdenciária ao caminho certo, vez que proporcionam uma gestão comprometida com a legalidade, com a excelência.

Por meio do esforço da equipe do IPMU, comprometidos com a excelência, com a prestação de serviços administrados e no cumprimento das exigências legais, estamos trabalhando para cumprir a missão institucional de garantir o pagamento dos benefícios previdenciários aos nossos segurados, sempre com ética, profissionalismo e responsabilidade social.

A série de dados e informações apresentados demonstram que foram muitos os desafios enfrentados na gestão do sistema previdenciário municipal, desafios que a cada encerramento de exercício se renovam e se ampliam.

- Atendimento
- Audep
- Avaliação Atuarial
- Balancete da Despesa
- Balancete da Receita
- Capacitação
- Compensação Previdenciária.
- Contabilidade
- Contratos
- Contribuição Previdenciária.
- Credenciamento de Fundos de Investimentos
- Credenciamento de Instituição Financeira
- CRP- Certificado de Regularidade Previdenciária.
- Demanda Judicial.
- Demonstrativo Financeiro-DAIR
- Demonstrativo Previdenciário-DIPR
- Despesa Administrativa
- Despesa Administrativa
- Despesa Previdenciária
- Estrutura Administrativa
- Folha de pagamento dos aposentados e pensionistas.
- Informativos Mensal
- Investimentos
- Plano de Ação Comitê de Investimentos
- Plano de Ação Conselho Deliberativo
- Plano de Ação Conselho Fiscal



## Instituto de Previdência Municipal de Ubatuba - IPMU

Prefeitura Municipal da Estância Balneária de Ubatuba

Rua Paraná, 408 – Centro – Ubatuba – São Paulo – CEP 11.690-400

Tel/whatsapp: (12) 3833-3044 - Site: [www.ipmu.com.br](http://www.ipmu.com.br) - E-mail: [ipmu@ubatuba.sp.gov.br](mailto:ipmu@ubatuba.sp.gov.br)

Além dos gestores, os demais participantes da condução do IPMU, como os membros do Conselho Deliberativo e membros do Conselho Fiscal, vêm tendo uma atuação mais decisiva no dia a dia do IPMU, recebendo capacitação e informação, de suma importância na formulação das diretrizes a serem executadas durante o ano.

É com muita seriedade e responsabilidade que tem sido conduzido a gestão previdenciária pelo IPMU, o que faz desta autarquia previdenciária um bom exemplo de qualidade de gestão.

No futuro, em 2025 e nos anos subsequentes, esperamos manter e aprimorar este mesmo desempenho de gestão, sempre buscando a excelência e a segurança dos recursos previdenciários.

Pontos chave:

- Olhar para o futuro
- Reforço do compromisso
- Foco na excelência e segurança

### **Sirleide da Silva**

Presidente do Instituto de Previdência

Municipal de Ubatuba

21/02/2025

### **De acordo**

#### **Flávio Bellard Gomes**

Presidente do Conselho de  
Administração do Instituto de  
Previdência Municipal de  
Ubatuba

#### **Luiz Alexandre de Oliveira**

Responsável pelo Controle Interno  
Instituto de Previdência Municipal de  
Ubatuba - IPMU

#### **Antônio Carlos Berti Gomes**

Presidente do Conselho Fiscal  
do Instituto de Previdência  
Municipal de Ubatuba