



**IPMU**  
Instituto de Previdência Municipal de Ubatuba

# **Informativo – IPMU**

**Edição 3 – Dezembro de 2017**



## ***BENEFÍCIOS CONCEDIDOS***

### **APOSENTADORIAS**

- APARECIDA LEITE DE OLIVEIRA (APOSENTADORIA POR TEMPO DE CONTRIBUIÇÃO)
- FÁTIMA CARNEIRO BASTOS (APOSENTADORIA POR TEMPO DE CONTRIBUIÇÃO)
- JEANE LIBÓRIO MARIANO (APOSENTADORIA POR TEMPO DE CONTRIBUIÇÃO)
- JOSÉ CARLOS SOARES (APOSENTADORIA POR TEMPO DE CONTRIBUIÇÃO)
- PATRÍCIA BENEDICTA BARRETO PINTO DE SOUZA (APOSENTADORIA PROFESSOR)



**IPMU**

Instituto de Previdência Municipal de Ubatuba

aconteceu...

## PALESTRA PREVIDENCIÁRIA

O **Instituto de Previdência Municipal de Ubatuba - IPMU** realizou no último dia 01/11/2017, palestra previdenciária para a Guarda Civil Municipal. O evento contou com a participação da Guarda Civil Municipal, dos membros do Conselho de Administração, Conselho Fiscal e Diretoria Executiva do IPMU. A palestrante, Dra. Magadar Briguet, especialista em temas previdenciários, procuradora aposentada do município de São Paulo e ex-assessora do TCM-SP, abordou temas referentes a "aposentadoria dos guardas municipais" e "proposta da reforma previdenciária".





**IPMU**  
Instituto de Previdência Municipal de Ubatuba

## SIPAT

No dia 08/12 os membros do Conselho de Administração, Conselho Fiscal e Diretoria Executiva participaram da XII Semana Interna de Prevenção de Acidentes (Sipat), realizada na Câmara Municipal.





**IPMU**  
Instituto de Previdência Municipal de Ubatuba



## PRESTAÇÃO DE CONTAS

<b>Segurados</b>	Prefeitura	IPMU	Câmara	
Servidores Ativos	1.847	9	36	1.892
Aposentados				528
Pensionistas				<u>139</u>
				<b>2.559</b>

<b>Despesa</b>	
Aposentadoria	18.196.480,65
Pensões	3.392.556,29
Sentença Judicial	7.843,14
Despesa Administrativa	<u>1.031.056,93</u>
	<b>22.627.937,01</b>

<b>Receitas</b>	
Contribuição Previdenciária	17.676.479,69
Unidade Gestora	2.739.108,86
Parcelamento dívida PMU	520.356,49
Compensação Previdenciária	889.252,91
Aplicações Financeiras	30.366.790,93
Outras Receitas	<u>651.060,67</u>
	<b>52.843.049,55</b>

<b>Superávit Financeiro</b>	<b>30.215.112,54</b>
-----------------------------	----------------------

<b>Patrimônio</b>	<b>312.842.560,39</b>
-------------------	-----------------------



**IPMU**  
Instituto de Previdência Municipal de Ubatuba

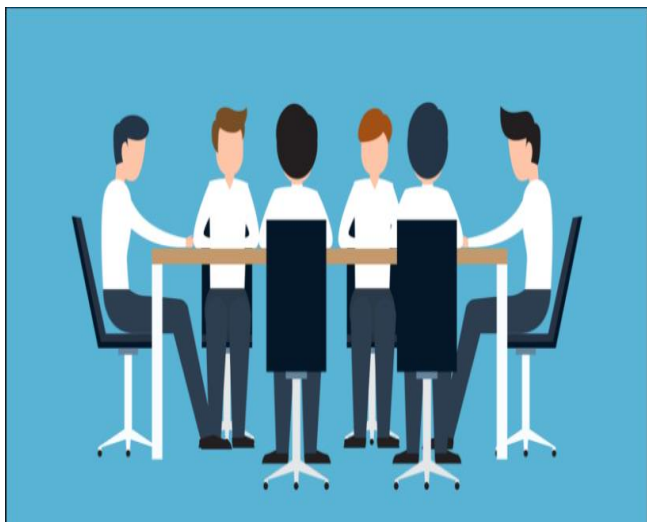

## Reuniões de Conselho

### Comitê de Investimentos

08/12/2017 9h Sexta-feira

### Conselho Administrativo

13/12/2017 9h Quarta-feira

### Conselho Fiscal

13/12/2017 9h Quarta-feira



## CALENDÁRIO DE PAGAMENTO APOSENTADOS E PENSIONISTAS

Mês	Dia	Dia da Semana
13°	15	6° Feira
Dezembro	22	6° Feira

### FALE CONOSCO

EM CASO DE DÚVIDA, SUGESTÃO, DENÚNCIA, RECLAMAÇÃO OU ELOGIO, ENTRE EM CONTATO COM O IPMU PELOS CANAIS DE COMUNICAÇÃO:

E-MAIL: [financaipmu@uol.com.br](mailto:financaipmu@uol.com.br) / SITE: [WWW.IPMU.COM.BR](http://WWW.IPMU.COM.BR)

PESSOALMENTE NA SEDE DO IPMU

Rua Paraná, 408 – Centro – Ubatuba/SP CEP 11680-000 Tels.: (12)3833-3044 3833-4842 3832-2235

Horário de Atendimento: 8h às 12h e 14h às 17h