



IPMU

Instituto de Previdência Municipal de Ubatuba

Informativo – IPMU

Edição 3 – Outubro de 2017



BENEFÍCIOS CONCEDIDOS

APOSENTADORIAS

- DIRCEU SANCHES (APOSENTADORIA POR TEMPO DE CONTRIBUIÇÃO)
- LUISA MARIA ALVERNAZ LAGOEIRO (APOSENTADORIA POR INVALIDEZ)
- MARIA LÚCIA CARLOS DE SOUZA (APOSENTADORIA PROFESSOR)
- ROBERTO MARINHO RAMOS (APOSENTADORIA POR INVALIDEZ)



aconteceu...

19ª EDIÇÃO DA SEMANA DA EDUCAÇÃO

As regras para a aposentadoria no sistema público e no sistema privado, as mudanças ocorridas na legislação ao longo dos diferentes anos e as discussões em andamento no Congresso foram temas abordados na programação da 19ª edição da Semana da Educação, com a palestra “Aspectos gerais da concessão de benefícios e a Reforma da Previdência”, realizada no dia 25/07, no Centro de Convenções.

A convite do secretário municipal de Educação, Hélio José de Paula, o Instituto de Previdência Municipal de Ubatuba (IPMU) levou a Dra. Magadar Briguet, especialista em direito previdenciário, procuradora aposentada e ex-assessora do Tribunal de Contas do Município de São Paulo, para realizar a palestra.

A atividade faz parte do programa Pré-Aposentadoria (PREAP), que tem o objetivo de promover a disseminação da cultura previdenciária, o bem-estar e a melhoria da qualidade de vida dos servidores ativos do IPMU.

“Nosso objetivo é disseminar a cultura previdenciária”, explica Flavio Bellard Gomes, presidente do IPMU. Entre outros aspectos, isso significa pensar sobre a importância de acumular recursos financeiros no longo prazo para viabilizar projetos de vida e ter uma vida econômica estável, sem dívidas.

“O sistema de previdência é contributivo: para acessar os benefícios como a aposentadoria, a licença maternidade, a licença saúde, pensão por morte, entre outros, é preciso ter contribuído financeiramente com ele durante algum tempo”, destacou Magadar Briguet. Ela também explicou os princípios que regem o regime previdenciário do funcionalismo público, que incluem o equilíbrio financeiro e atuarial, a paridade entre ativos e inativos, a equidade e a solidariedade entre gerações.





CURSO DE CAPACITAÇÃO PREVIDENCIÁRIA

No dia 10/08 e no dia 13/09, os membros do Conselho de Administração, Conselho Fiscal, Diretoria Executiva e representantes da Secretaria Municipal de Administração participaram do Curso de Capacitação “Aposentadoria permanente e as aposentadorias especiais”.





IPMU
Instituto de Previdência Municipal de Ubatuba



PRESTAÇÃO DE CONTAS

BENEFÍCIOS PREVIDENCIÁRIOS

No mês de outubro foram concedidas 04 (quatro) aposentadorias, totalizando 72 (setenta e duas) no ano. As aposentadorias integrais foram 57 (cinquenta e sete) e 15 (quinze) foram proporcionais. Todos os benefícios foram analisados pelo Diretor de Seguridade e Benefícios, pela Procuradora e aprovados pelos membros do Conselho de Administração. Todas as portarias foram publicadas no site www.ipmu.com.br e em jornal de circulação regional.

Balancete da Despesa

As **DESPESAS** no encerramento do mês totalizaram **R\$ 9.231.340,24** (nove milhões duzentos e trinta e um mil trezentos e quarenta reais e vinte e quatro centavos) no acumulado de 2017.

Despesa Previdenciária	Orçamento	Mês	Acumulado	Saldo
Aposentadoria	R\$ 21.500.000,00	R\$ 1.717.657,08	R\$ 16.450.659,26	R\$ 5.049.340,74
Pensão	R\$ 4.100.000,00	R\$ 308.167,44	R\$ 3.084.388,85	R\$ 1.015.611,15
Sentença Judicial	R\$ 550.000,00	R\$ 0,00	R\$ 435,54	R\$ 549.564,46
Indenização e Restituição	R\$ 10.000,00	R\$ 0,00	R\$ 7.407,60	R\$ 2.592,40
	R\$ 26.160.000,00	R\$ 2.025.824,52	R\$ 19.542.891,25	R\$ 6.617.108,75
Despesa Administrativa	Orçamento	Mês	Acumulado	Saldo
Cobertura do Déficit	R\$ 6.000,00	R\$ 419,01	R\$ 4.182,56	R\$ 1.817,44
Despesa da Locomoção	R\$ 8.000,00	R\$ 0,00	R\$ 5.820,80	R\$ 2.179,20
Diária	R\$ 4.500,00	R\$ 0,00	R\$ 0,00	R\$ 4.500,00
Material de Consumo	R\$ 30.000,00	R\$ 2.307,78	R\$ 20.129,79	R\$ 9.870,21
Material Permanente	R\$ 30.000,00	R\$ 3.060,00	R\$ 7.634,00	R\$ 22.366,00
Obras	R\$ 30.000,00	R\$ 0,00	R\$ 0,00	R\$ 30.000,00
Obrigações INSS	R\$ 67.000,00	R\$ 0,00	R\$ 1.488,77	R\$ 65.511,23
Obrigações IPMU.	R\$ 130.000,00	R\$ 9.078,57	R\$ 90.622,38	R\$ 39.377,62
Outros Benefícios	R\$ 30.000,00	R\$ 0,00	R\$ 0,00	R\$ 30.000,00
Salário Família	R\$ 500,00	R\$ 0,00	R\$ 0,00	R\$ 500,00
Serviço de Consultoria	R\$ 8.000,00	R\$ 665,00	R\$ 4.655,00	R\$ 3.345,00
Serviço Pessoa Física	R\$ 6.000,00	R\$ 0,00	R\$ 2.430,00	R\$ 3.570,00
Serviço Pessoa Jurídica	R\$ 240.000,00	R\$ 20.437,93	R\$ 189.419,21	R\$ 50.580,79
Vencimentos Pessoais	R\$ 850.000,00	R\$ 59.018,48	R\$ 620.197,29	R\$ 229.802,71
	R\$ 1.440.000,00	R\$ 94.986,77	R\$ 946.579,80	R\$ 493.420,20



BALANCETE DA RECEITA

As RECEITAS no encerramento do mês de outubro totalizaram **R\$ 50.911.285,66** (cinquenta milhões novecentos e onze mil duzentos e oitenta e cinco reais e sessenta e seis centavos) no ano de 2017:

RECEITAS	Mês	Acumulado
Aplicações Financeiras	R\$ 785.457,30	R\$ 33.092.461,39
Aplicações Financeiras (deságio)	-R\$ 262.442,22	-R\$ 2.454.776,78
Contribuição Patronal	R\$ 976.325,96	R\$ 9.567.695,78
Contribuição Servidor	R\$ 663.734,80	R\$ 6.478.421,82
Dívida Patronal	R\$ 47.709,82	R\$ 472.312,22
Outras Receitas	R\$ 60.985,35	R\$ 1.257.149,50
Unidade Gestora Câmara	R\$ 10.685,15	R\$ 110.271,22
Unidade Gestora Prefeitura	R\$ 230.145,54	R\$ 2.387.750,51
	R\$	
	2.512.601,70	R\$ 50.911.285,66

Confrontando a **RECEITA** e a **DESPESA** no encerramento do mês de setembro de 2017, podemos constatar que o IPMU atingiu um superávit de **R\$ 30.421.814,61** (trinta milhões quatrocentos e vinte e um mil oitocentos e catorze reais e sessenta e um centavos).

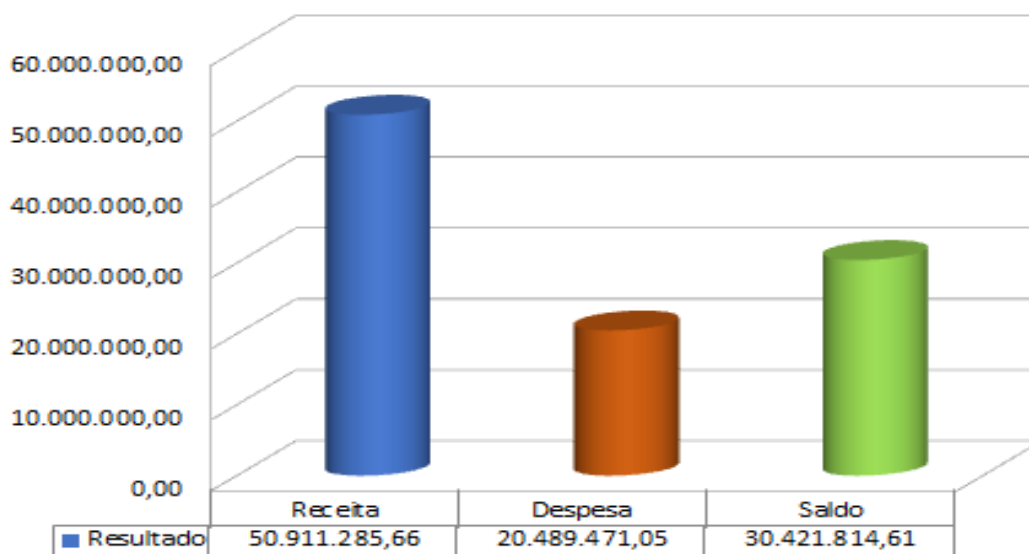



IPMU
Instituto de Previdência Municipal de Ubatuba

CARTEIRA DE INVESTIMENTOS

O saldo em aplicações financeiras no encerramento do mês de setembro, totalizaram **R\$ 313.053.075,26** (trezentos e treze milhões cinquenta e três mil setenta e cinco reais e vinte e seis centavos).

		Saldo Financeiro	Rendimento
Dezembro	2016	R\$ 282.624.739,86	
Janeiro	2017	R\$ 287.379.389,95	R\$ 4.754.650,09
Fevereiro	2017	R\$ 293.699.611,29	R\$ 6.320.221,34
Março	2017	R\$ 297.272.192,02	R\$ 3.572.580,73
Abril	2017	R\$ 297.862.816,91	R\$ 590.624,89
Maio	2017	R\$ 295.906.690,92	-R\$ 1.956.125,99
Junho	2017	R\$ 297.236.780,65	R\$ 1.330.089,73
Julho	2017	R\$ 305.441.295,48	R\$ 8.204.514,83
Agosto	2017	R\$ 308.974.405,80	R\$ 3.533.110,32
Setembro	2017	R\$ 312.637.185,66	R\$ 7.195.890,18
Outubro	2017	R\$ 313.053.075,26	R\$ 415.889,60

META ATUARIAL X PATRIMÔNIO

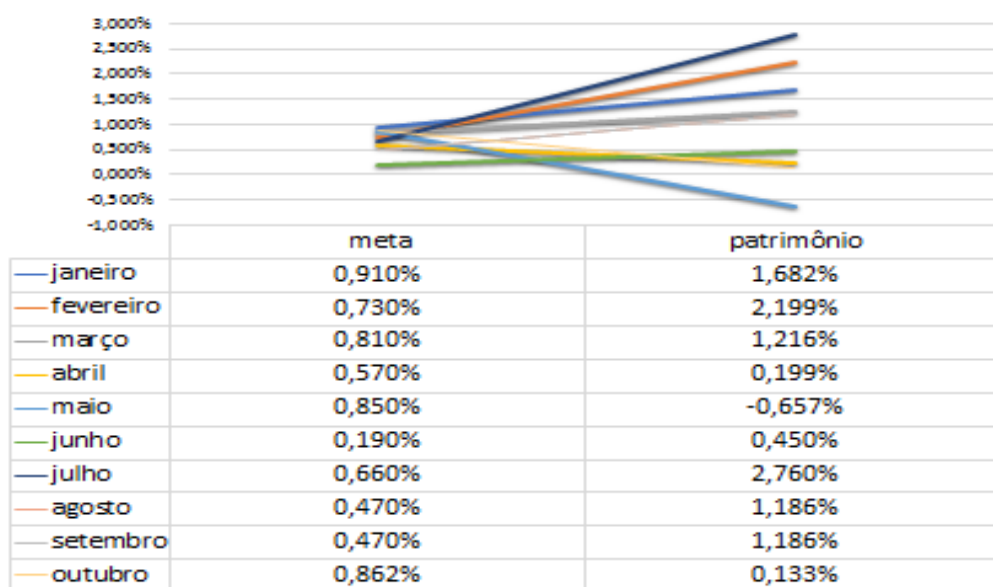

11



IPMU
Instituto de Previdência Municipal de Ubatuba

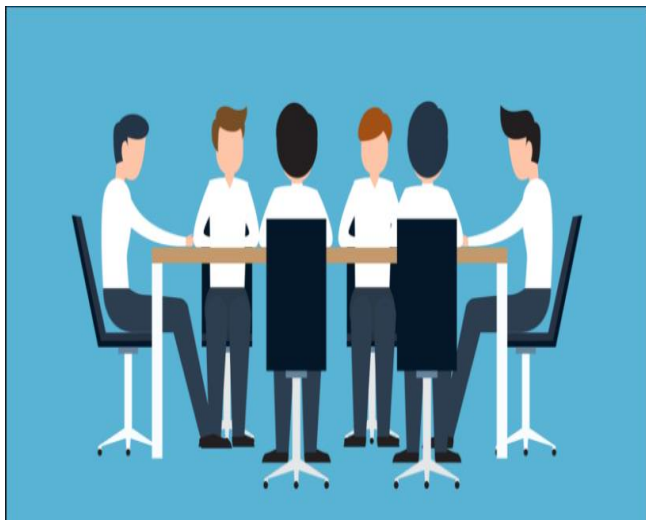

Reuniões de Conselho

Comitê de Investimentos

10/10/2017 9h Terça-feira

Conselho Administrativo

18/10/2017 9h Quarta-feira

Conselho Fiscal

20/10/2017 9h Sexta-feira



CALENDÁRIO DE PAGAMENTO APOSENTADOS E PENSIONISTAS

Mês	Dia	Dia da Semana
Setembro	28	5º Feira
Outubro	27	6º Feira
Novembro	24	6º Feira
Dezembro	22	6º Feira

FALE CONOSCO

EM CASO DE DÚVIDA, SUGESTÃO, DENÚNCIA, RECLAMAÇÃO OU ELOGIO, ENTRE EM CONTATO COM O IPMU PELOS
CANAIS DE COMUNICAÇÃO:

E-MAIL: financaipmu@uol.com.br / SITE: WWW.IPMU.COM.BR

PESSOALMENTE NA SEDE DO IPMU

Rua Paraná, 408 – Centro – Ubatuba/SP CEP 11680-000 Tels.: (12)3833-3044 3833-4842 3832-2235

Horário de Atendimento: 8h às 12h e 14h às 17h