



IPMU
Instituto de Previdência Municipal de Ubatuba

Informativo – IPMU

Edição 1 – Janeiro de 2018



BENEFÍCIOS CONCEDIDOS

APOSENTADORIAS

- CATI MARIA CAROMANO (APOSENTADORIA POR TEMPO DE CONTRIBUIÇÃO - PROFESSOR)
- NEUSA APARECIDA LEITE GUIMARÃES (APOSENTADORIA POR TEMPO DE CONTRIBUIÇÃO - PROFESSOR)
- ROSELY LEITE MOTTA (APOSENTADORIA POR TEMPO DE CONTRIBUIÇÃO - PROFESSOR)
- THEODORO MIGUEL DA SILVA FILHO (POSENTADORIA POR TEMPO DE CONTRIBUIÇÃO)



IPMU
Instituto de Previdência Municipal de Ubatuba

aconteceu...

Eleição Diretoria Executiva

O **Instituto de Previdência Municipal de Ubatuba (IPMU)**, atendendo à Lei Municipal 2650/2005 e Lei Municipal 3842/2015, realizou no dia 24/01/2018 a escolha da nova Diretoria Executiva, com a formulação de lista tríplice pelos membros do Conselho de Administração e do Conselho Fiscal, onde cada conselheiro indicou três nomes para cada cargo.

A posse dos novos membros da Diretoria Executiva ocorrerá no dia 06/03/2018 às 9h na sede do **IPMU**.

O processo de elaboração da composição da nova Diretoria Executiva do **IPMU** teve início em 13/12/2017, quando os membros do Conselho de Administração e Conselho Fiscal aprovaram o "Cronograma" que a atual Diretoria Executiva deveria seguir.

Durante o mês de janeiro/2018, iniciou-se a divulgação, tornando público o período de inscrição (15 a 19 de janeiro de 2018) para todos os servidores efetivos contribuintes, ativos ou inativos, com nível superior completo e que não tenham sofrido qualquer tipo de penalidade administrativa disciplinar nos últimos três anos.

A divulgação ocorreu através de publicação em jornal de circulação regional, fixação de cartazes nas diversas secretarias municipais, site do **IPMU**, site da PMU e rádio local.

Presidente	Sirleide da Silva
Diretor Financeiro	Fernando Augusto Matsumoto
Diretor Administrativo	Márcia Conceição Fernandes Famadas Rolim
Diretor de Seguridade e Benefícios	Ireni Tereza Clarinda da Silva





IPMU
Instituto de Previdência Municipal de Ubatuba



PRESTAÇÃO DE CONTAS Janeiro 2018

Segurados	Prefeitura	IPMU	Câmara	
Servidores Ativos	1.895	9	36	1.940
Aposentados				535
Pensionistas				<u>139</u>
				2.614

Despesa		
Aposentadoria		1.733.361,05
Pensões		300.707,76
Sentença Judicial		2.941,49
Despesa Administrativa		<u>76.457,81</u>
		2.113.468,11

Receitas		
Contribuição Previdenciária Patronal		9.742,61
Contribuição Previdenciária Servidor		39.389,12
Unidade Gestora		179.543,82
Parcelamento dívida PMU		49.212,37
Compensação Previdenciária		63.142,14
Aplicações Financeiras		4.716.670,32
Outras Receitas		<u>0,00</u>
		5.057.700,38

Superávit Financeiro	2.944.232,27
-----------------------------	---------------------

Patrimônio	321.224.636,41
-------------------	-----------------------



IPMU
Instituto de Previdência Municipal de Ubatuba

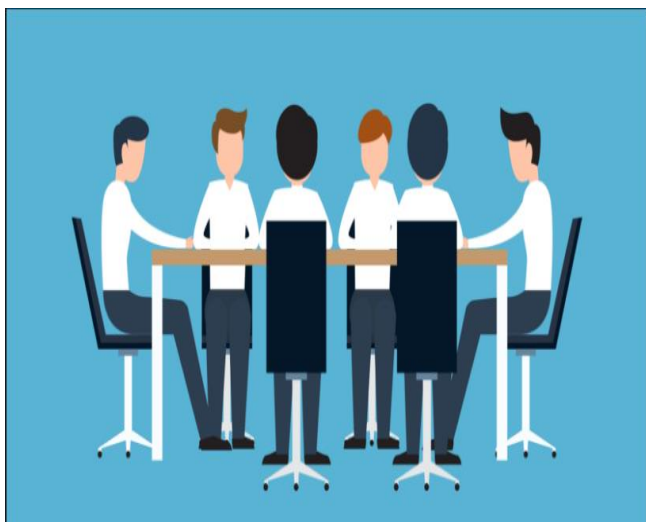

Reuniões de Conselho

Comitê de Investimentos

09/02/2018 9h Sexta-feira

Conselho Administrativo

20/02/2018 9h Terça-feira

Conselho Fiscal

23/02/2018 9h Sexta-feira



PESQUISA DE SATISFAÇÃO

O **Instituto de Previdência Municipal de Ubatuba – IPMU** mantém no seu site **PESQUISA DE SATISFAÇÃO** de forma permanente, com o objetivo de avaliar o atendimento, ambiente físico, comunicação com os segurados e as ações desenvolvidas pela Diretoria Executiva e Conselhos de Administração e Fiscal. No período de janeiro a dezembro de 2017, contamos com a participação de 247 **servidores** sendo: 182 ativos, 15 pensionistas e 50 aposentados. Com relação ao “**atendimento**” realizado pela equipe do IPMU, 96 consideraram bom, 88 consideraram ótimo, 33 consideraram ruim e 30 consideraram regular. Com relação ao “**ambiente físico**” do IPMU, 108 consideraram ótimo, 80 consideraram bom, 30 consideraram regular e 29 consideraram ruim. Finalizando a Pesquisa de Satisfação, com relação ao “**site**”, 103 consideraram bom, 69 consideraram ótimo, 40 consideraram regular e 35 consideraram ruim.

FALE CONOSCO

EM CASO DE DÚVIDA, SUGESTÃO, DENÚNCIA, RECLAMAÇÃO OU ELOGIO, ENTRE EM CONTATO COM O IPMU PELOS CANAIS DE COMUNICAÇÃO:

E-MAIL: financaipmu@uol.com.br / SITE: WWW.IPMU.COM.BR

PESSOALMENTE NA SEDE DO IPMU

Rua Paraná, 408 – Centro – Ubatuba/SP CEP 11680-000 Tels.: (12)3833-3044 3833-4842 3832-2235

Horário de Atendimento: 8h às 12h e 14h às 17h